

1-1-2014

Portafolio de carrera y práctica profesional

Alexander Bautista Ortega
Universidad de La Salle, Bogotá

Follow this and additional works at: <https://ciencia.lasalle.edu.co/arquitectura>

Citación recomendada

Bautista Ortega, A. (2014). Portafolio de carrera y práctica profesional. Retrieved from <https://ciencia.lasalle.edu.co/arquitectura/279>

This Trabajo de grado - Pregrado is brought to you for free and open access by the Facultad de Arquitectura, Diseño y Urbanismo at Ciencia Unisalle. It has been accepted for inclusion in Arquitectura by an authorized administrator of Ciencia Unisalle. For more information, please contact ciencia@lasalle.edu.co.

Nombre: Alexander Bautista Ortega
E-Mail: solucionarq05@gmail.com
Profesión: Arquitecto
Ciudad: Bogotá D.C.



www.solucionarq05.wix.com/alexbarquitecto



Casa Barranquilla

Arquitecto egresado de la Universidad de la Salle en Bogotá Colombia, con capacidad de generar relaciones interpersonales de calidad basadas en el respeto y la confianza con conocimientos y experiencia en los campos de obra civil, diseño arquitectónico, sistemas tecnológicos de construcción y elementos de planeación. Manejo de personal en obra civil.

Architect graduated from the University of La Salle in Bogota, Colombia, with ability to generate interpersonal relationships based on respect and trust with knowledge and experience in the fields of civil engineering, architectural design, technological systems building and planning elements. Personnel management in civil engineering.



Alexander
Bautista

portafolio profesional
professional portfolio
arquitectura



www.solucionarq05.wix.com/alexbarquitecto

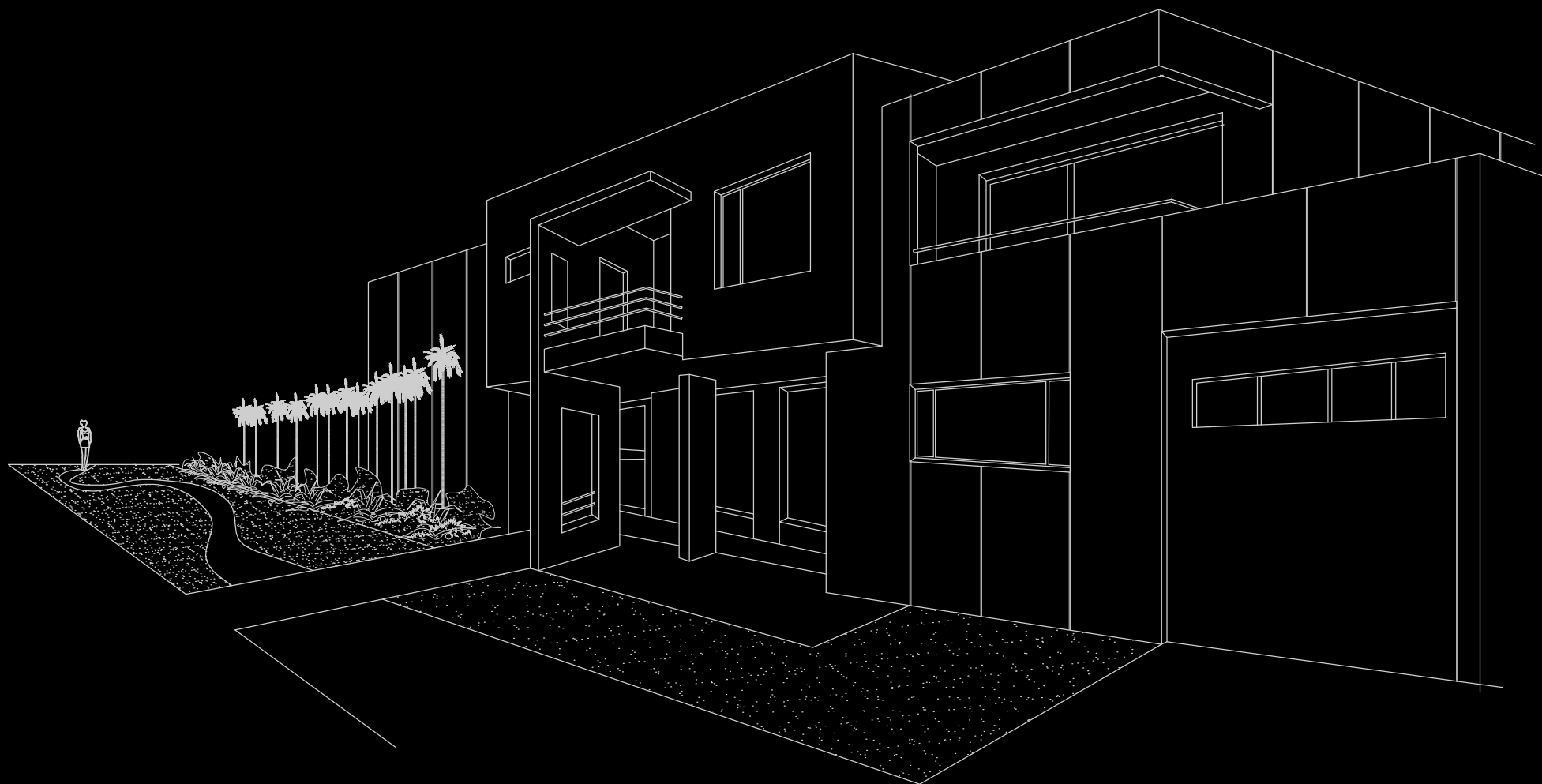

Casa Barranquilla



Alexander
Bautista

portafolio **profesional**
profesional portafolio
arquitectura



Acreditación Institucional de Alta Calidad
Facultad Ciencias del Hábitat
Arquitectura
2014

Arq. Liliana Giraldo Arias
Decana Facultad Ciencias del Hábitat
Dean of the Habitat Science Faculty

Arq. Claudia Jimena Sánchez
Secretaria Académica
Academic Secretary

Arq. Gilda Toro Prada
Directora Portafolio
Portfolio Director

El portafolio es un documento indispensable para la presentación de un profesional en la materia. El portafolio de carrera es una carpeta gráfica, personal y dinámica donde el estudiante realizó una compilación metódica de aquellos proyectos de diseño más significativos a lo largo de su vida académica. El documento es dinámico porque los proyectos no se presentan tal y como quedaron el día de la última sustentación que debe incluir las observaciones realizadas por el jurado en cada una de las entregas finales. Aprobado mediante resolución 014 de Octubre de 2001. Ni la Universidad ni el jurado calificador son responsables de las ideas expuestas por el graduando. Art. 97 del Código estudiantil.

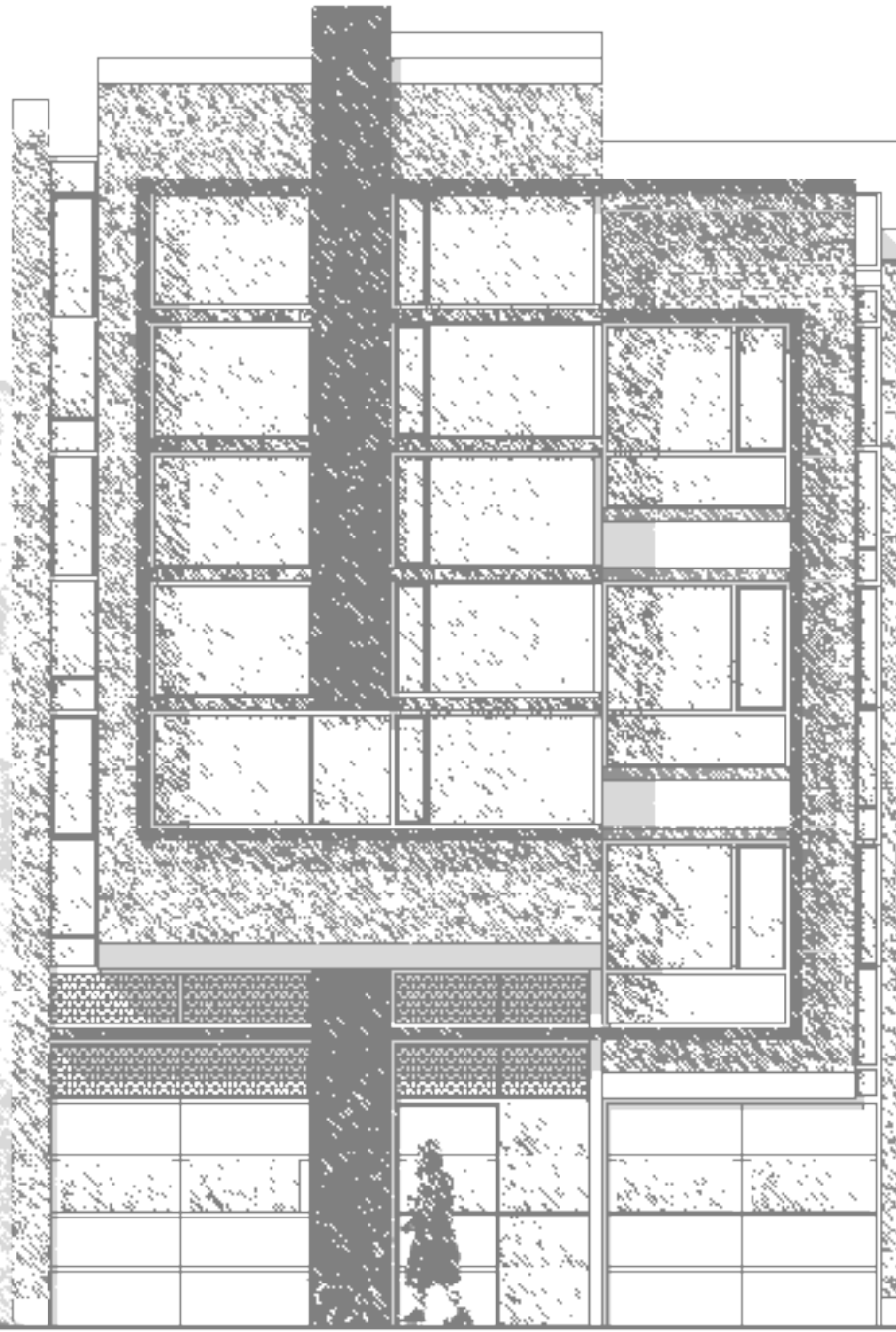

Índice

4-5



Perfil Profesional

Professional Profile

6-7

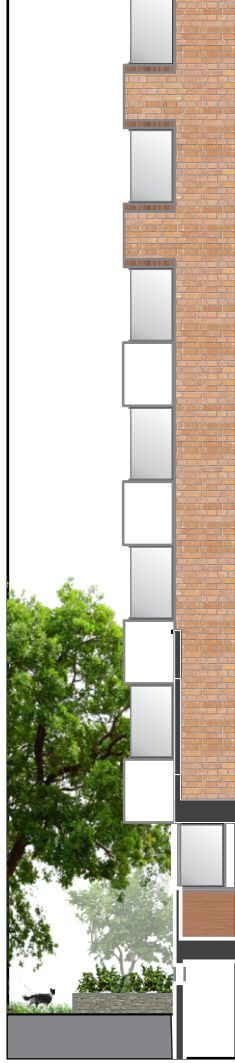

Referencias

References

8-71



Proyectos

Projects

Perfil Profesional

Professional Profile

Arquitecto egresado de la Universidad de la Salle en Bogotá Colombia, con capacidad de generar relaciones interpersonales de calidad basadas en el respeto y la confianza con conocimientos y experiencia en los campos de obra civil, diseño arquitectónico, sistemas tecnológicos de construcción y elementos de planeación. Manejo de personal en obra civil.

Architect graduated from the University of La Salle in Bogota, Colombia, with ability to generate interpersonal relationships based on respect and trust with knowledge and experience in the fields of civil engineering, architectural design, technological systems building and planning elements. Personnel management in civil engineering.



Datos personales

Nombres y Apellidos
Cédula de Ciudadanía
Lugar y fecha de nacimiento
Teléfono
Celular
E-Mail

Alexander Bautista Ortega
11.437.367 Facativá.

312 432 6893
solucionarq05@gmail.com

Experiencia profesional

Cliente
Año de realización
Ubicación
Proyecto
Cargo
Descripción

Comercializadora AYA hnos Ltda
2013 - 2014
Bogotá D.C., Colombia
Comercio muebles AYA Ricaurte
Diseño y construcción
Construcción de un edificio de 4 pisos y sótano

Cliente
Año de realización
Ubicación
Proyecto
Cargo
Descripción

Victor Raúl Aya Toro
2011 - 2012
Bogotá D.C., Colombia
Vivienda Unifamiliar rural "Tabio"
Diseño y construcción
Construcción de una edificación de 2 unidades de vivienda y 1 unidad de caballerizas

Cliente
Año de realización
Ubicación
Proyecto
Cargo
Descripción

Comercializadora AYA hnos Ltda
2008
Bogotá D.C., Colombia
Comercio y vivienda Cedritos
Contratista mano de obra
Construcción de un edificio de 3 pisos, con terraza y sótano

Cliente
Año de realización
Ubicación
Proyecto
Cargo
Descripción

Hernando Mejía Palomino
2007 - 2008
Bogotá D.C., Colombia
Vivienda unifamiliar
Director de obra
Construcción de un edificio de 3 pisos y medio en niveles, con balcones

Cliente
Año de realización
Ubicación
Proyecto
Cargo
Descripción

Forte Ltda
2008
Bogotá D.C., Colombia
Industria de calzado
Director de obra
Diseño y construcción de un edificio de 3 pisos

Cliente
Año de realización
Ubicación
Proyecto
Cargo
Descripción

Juan Perdomo
2006 - 2008
Barranquilla, Colombia
Vivienda Unifamiliar
Director de obra
Construcción de una edificación de 2 pisos con balcones

Cliente
Año de realización
Ubicación
Proyecto
Cargo
Descripción

Conjunto Verona
2007 - 2009
Bogotá D.C., Colombia
Remodelación
Administración delegada
Remodelación de 3 unidades de vivienda

Cliente
Año de realización
Ubicación
Proyecto
Cargo
Descripción

Arq Hoover León Rubio
2006
Bogotá D.C., Colombia
Vivienda multifamiliar "Divanna"
Asesor de diseño
Asesoría diseño y tramites licencia de construcción incluye propiedad horizontal.

Cliente
Año de realización
Ubicación
Proyecto
Cargo
Descripción

Oliverio Rincón Quintana
2006 - 2007
Bogotá D.C., Colombia
Comercio
Contratista mano de obra
Construcción de un edificio de 3 pisos, con terraza y sótano

Cliente
Año de realización
Ubicación
Proyecto

Protector Ltda
2004 - 2005
Bogotá D.C., Colombia
Edificio para empresa de dotaciones y seguridad industrial
Diseño y construcción
Construcción de una edificación de 5 pisos

Cargo
Descripción

Formación académica

Título obtenido
Institución
Año

Arquitecto
Universidad de la Salle
2000

Título obtenido
Institución
Año

Bachiller
Colegio Nacional Emiliano Cifuentes
1990

Personal information

Names and lastnames
ID number
Place and date of birth
Telephone
Cellphone
E-Mail

Professional experience

Client
Year of completion
Location
Project
Charge
Description

Client
Year of completion
Location
Project
Charge
Description

Client
Year of completion
Location
Project
Charge
Description

Client
Year of completion
Location
Project
Charge
Description

Client
Year of completion
Location
Project
Charge
Description

Alexander Bautista Ortega
11.437.367 Facatativá.

312 432 6893
solucionarq05@gmail.com

Comercializadora AYA hnos Ltda
2013 - 2014
Bogotá D.C., Colombia
Comercio muebles AYA Ricaurte
Diseño y construcción
Construcción de un edificio de 4 pisos y sótano

Victor Raúl Aya Toro
2011 - 2012
Bogotá D.C., Colombia
Vivienda Unifamiliar rural "Tabio"
Diseño y construcción
Construcción de una edificación de 2 unidades de vivienda y 1 unidad de caballerizas

Comercializadora AYA hnos Ltda
2008
Bogotá D.C., Colombia
Comercio y vivienda Cedritos
Contratista mano de obra
Construcción de un edificio de 3 pisos, con terraza y sótano

Hernando Mejía Palomino
2007 - 2008
Bogotá D.C., Colombia
Vivienda unifamiliar
Director de obra
Construcción de un edificio de 3 pisos y medio en niveles, con balcones

Forte Ltda
2008
Bogotá D.C., Colombia
Industria de calzado
Director de obra
Diseño y construcción de un edificio de 3 pisos

Client
Year of completion
Location
Project
Charge
Description

Client
Year of completion
Location
Project
Charge
Description

Client
Year of completion
Location
Project
Charge
Description

Client
Year of completion
Location
Project
Charge
Description

Client
Year of completion
Location
Project

Charge
Description

Academic studies

Degree
Institution
Year

Degree
Institution
Year

Juan Perdomo
2006 - 2008
Barranquilla, Colombia
Vivienda Unifamiliar
Director de obra
Construcción de una edificación de 2 pisos con balcones

Conjunto Verona
2007 - 2009
Bogotá D.C., Colombia
Remodelación
Administración delegada
Remodelación de 3 unidades de vivienda

Arq Hoover León Rubio
2006
Bogotá D.C., Colombia
Vivienda multifamiliar "Divanna"
Asesor de diseño
Asesoría diseño y tramites licencia de construcción incluye propiedad horizontal.

Oliverio Rincón Quintana
2006 - 2007
Bogotá D.C., Colombia
Comercio
Contratista mano de obra
Construcción de un edificio de 3 pisos, con terraza y sótano

Protector Ltda
2004 - 2005
Bogotá D.C., Colombia
Edificio para empresa de dotaciones y seguridad industrial
Diseño y construcción
Construcción de una edificación de 5 pisos

Arquitecto
Universidad de la Salle
2000

Bachiller
Colegio Nacional Emiliano Cifuentes
1990

01

Alcazares
kr 28a 71d

Colombia



Cundinamarca

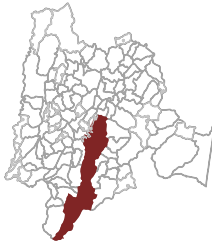

Bogotá D.C.



Barrios Unidos



01

ALCÁZARES





Proyecto profesional de
vivienda multifamiliar

UBICACIÓN

kr 28a 71d

ESTADO

construido

AÑO DE REALIZACIÓN

2013

Pisos: 4

Área lote: 214,56 m²

Área total construida: 538,41m²

Un. vivienda: 4

Un. parqueaderos privados: 4

Un. parqueaderos visitantes: 0

Un. ciclisteros: 4

Índice de ocupación: 0.62

Índice de construcción: 1.89

Zonas comunes:

- Salón social (2)

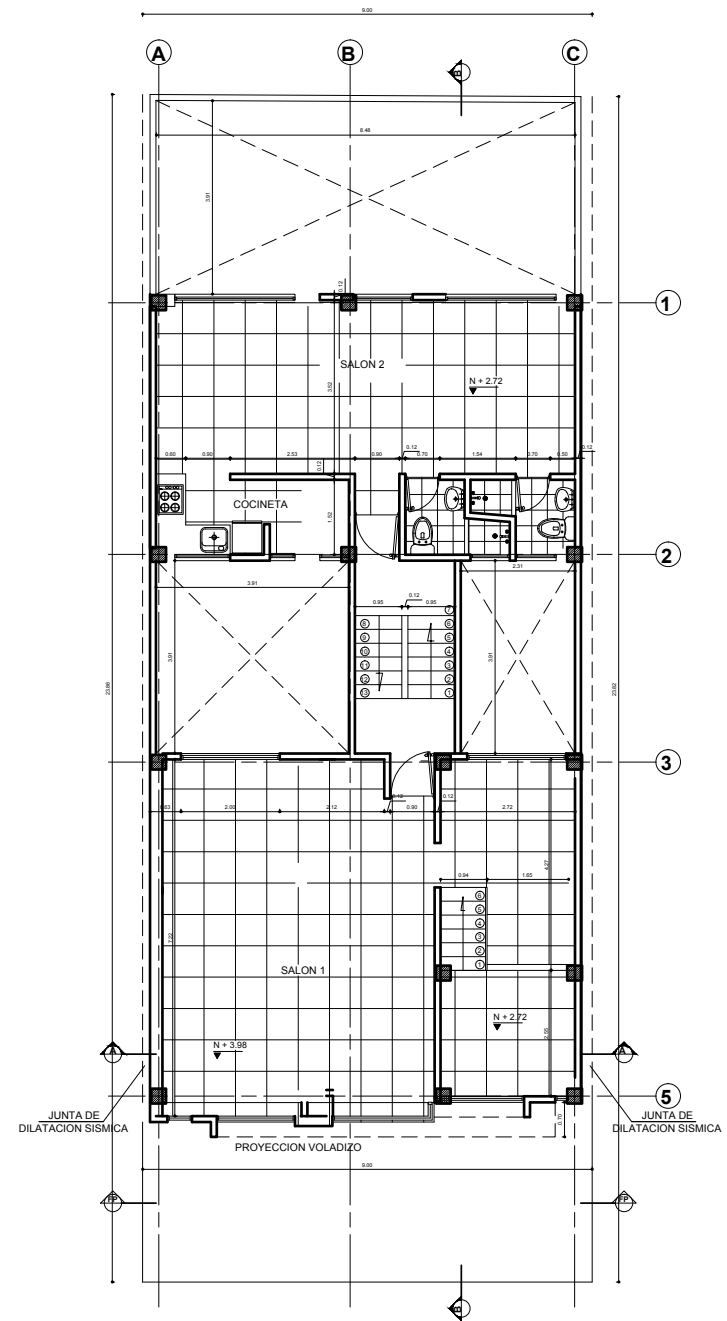
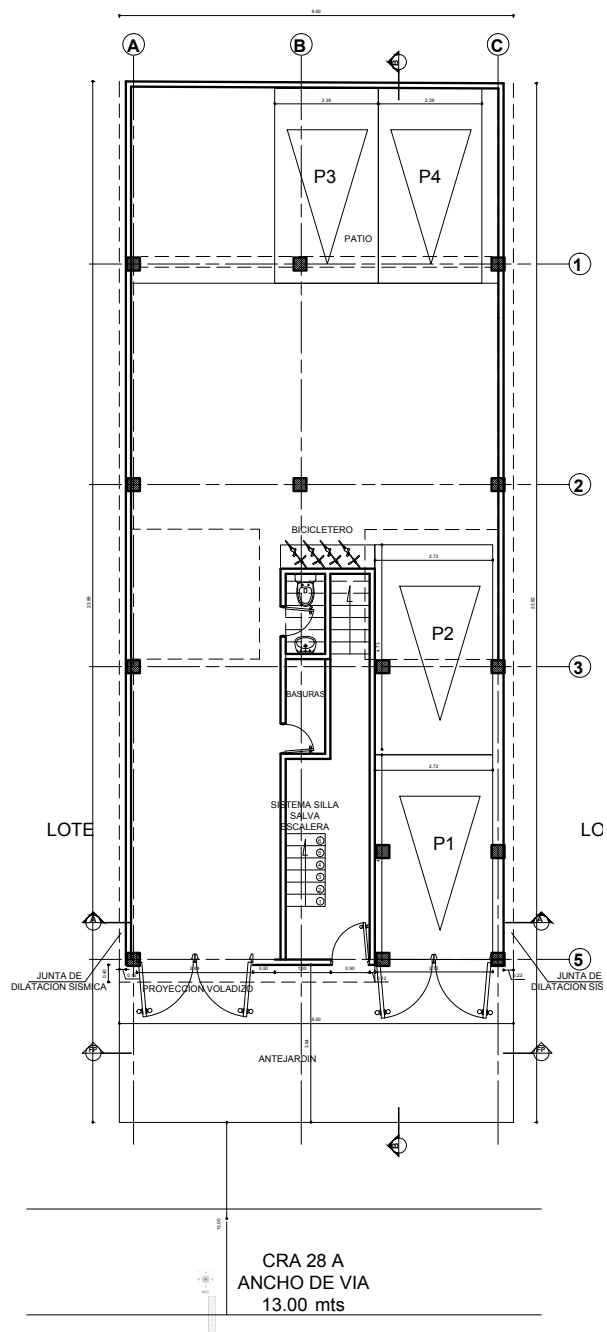

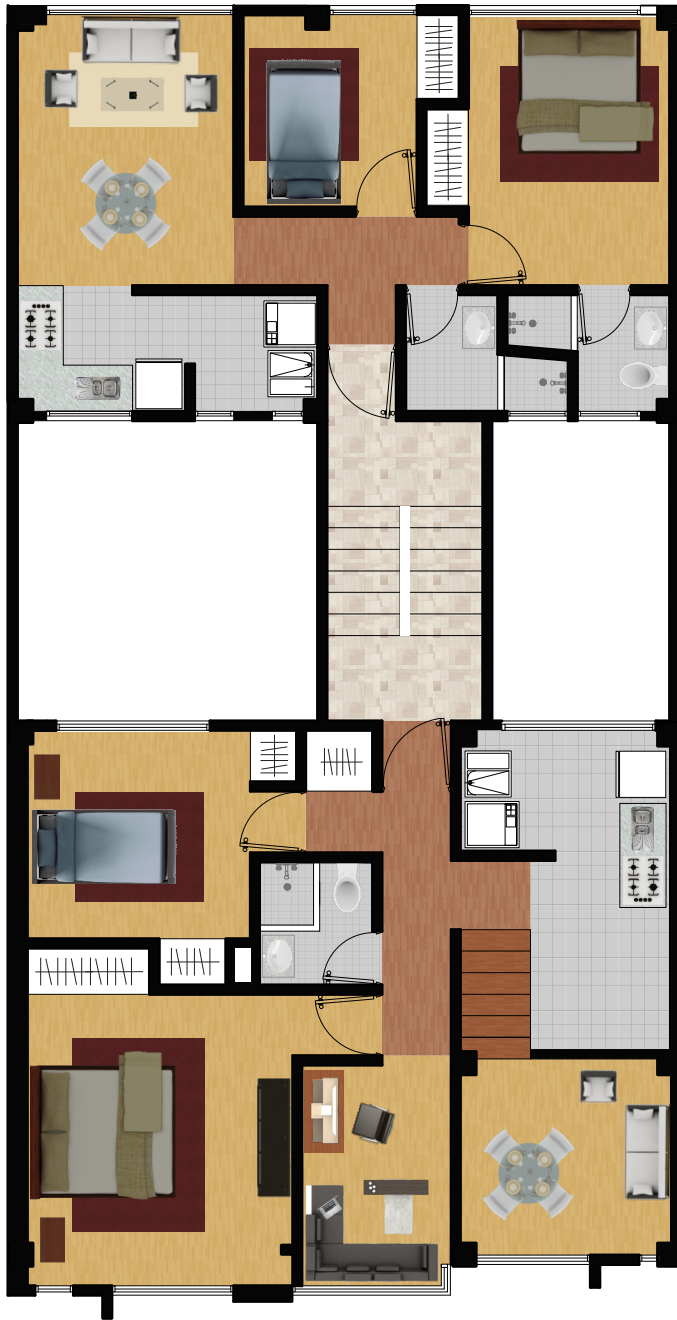

Planta tipo 3er y 4to piso

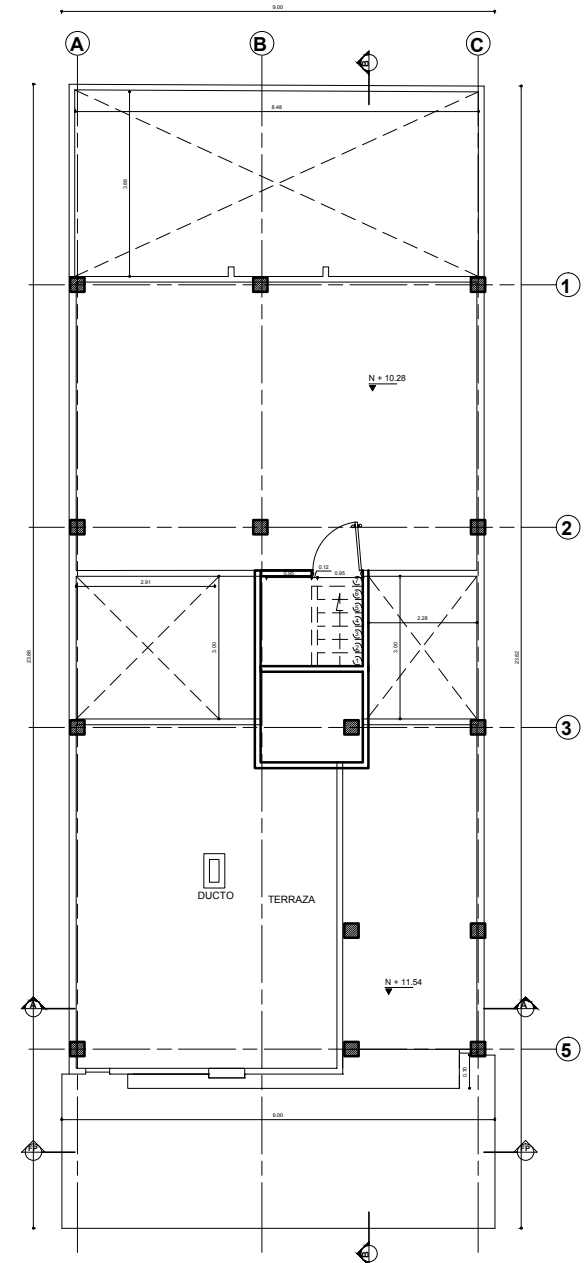

Planta de cubiertas

Fachada posterior

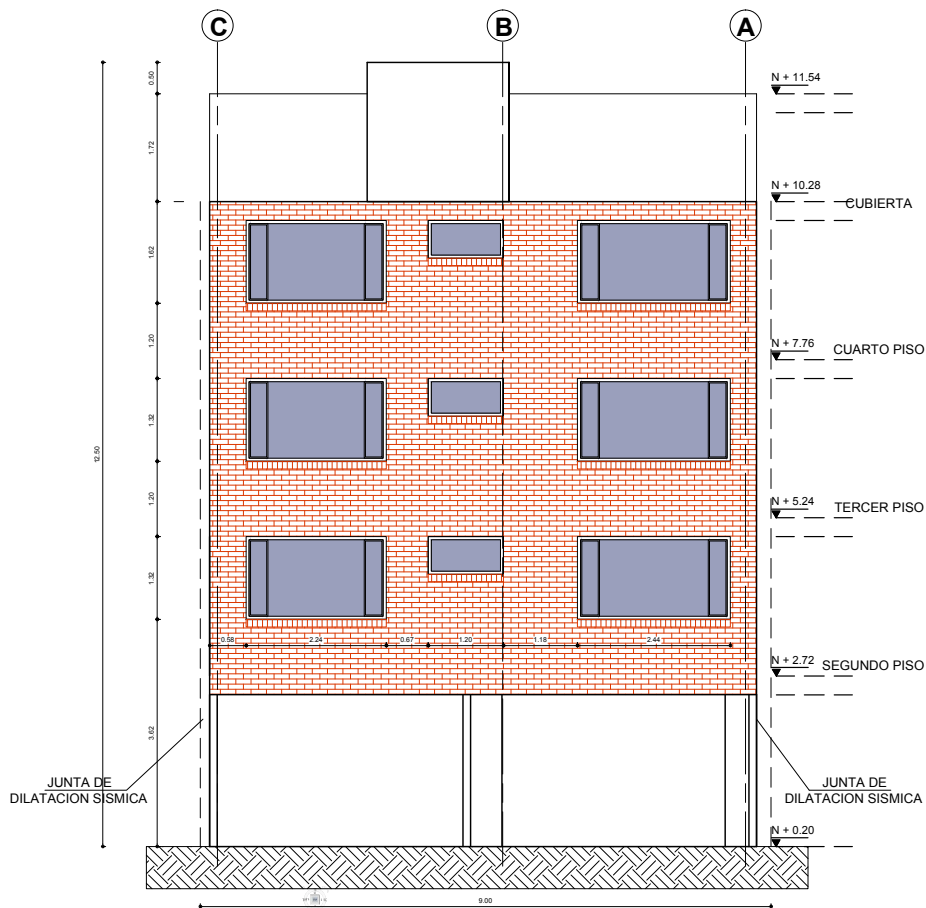

Corte A-A'

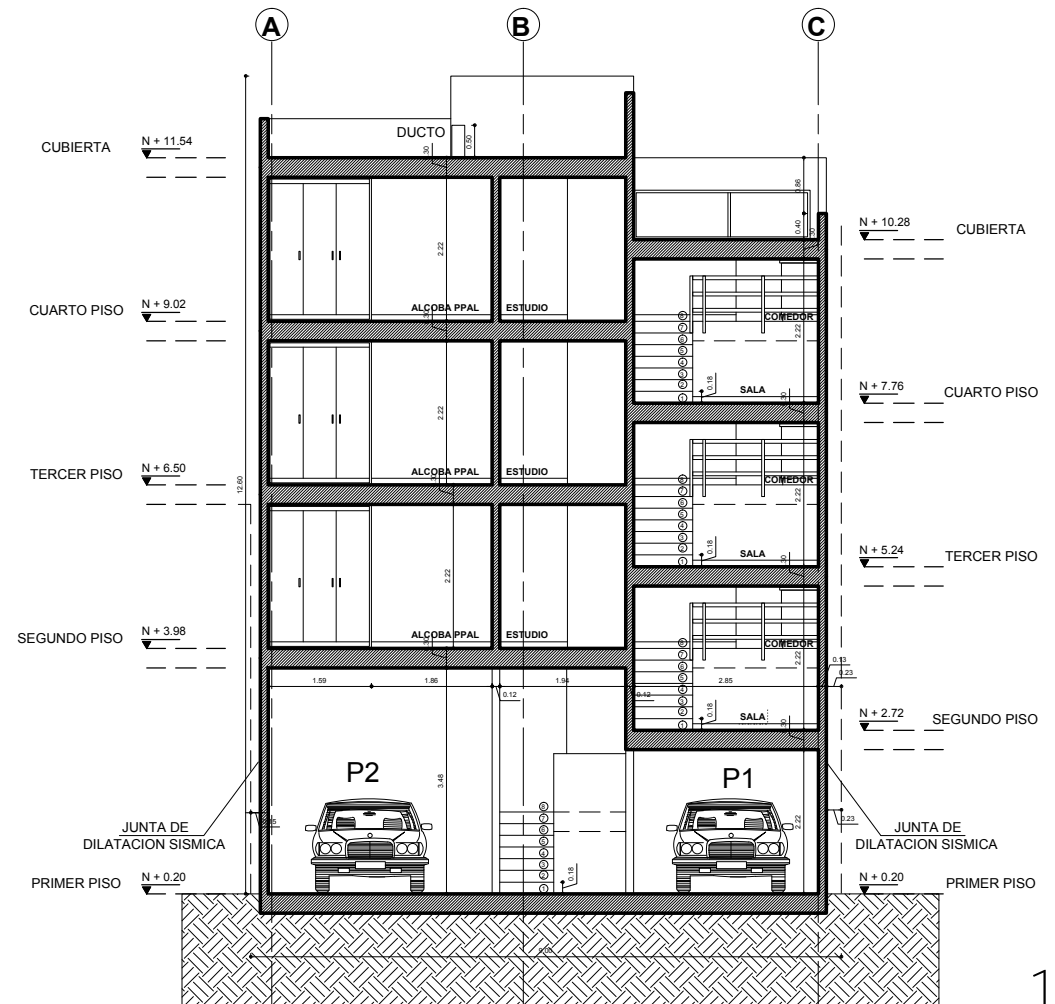

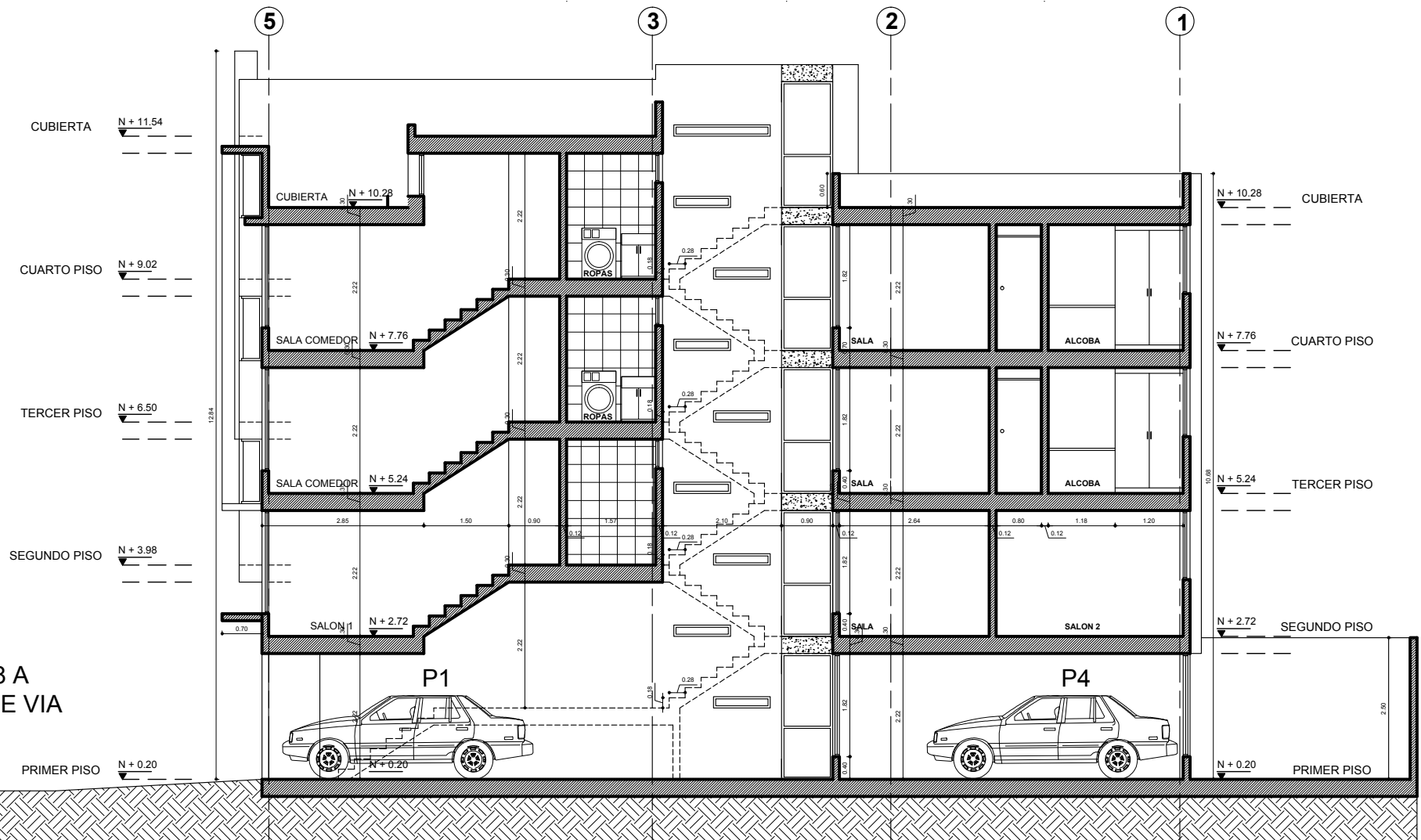

02

Edificio AYA hnos.
kr 27 12a

Colombia



Cundinamarca

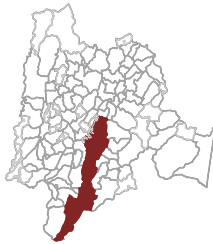

Bogotá D.C.



Mártires

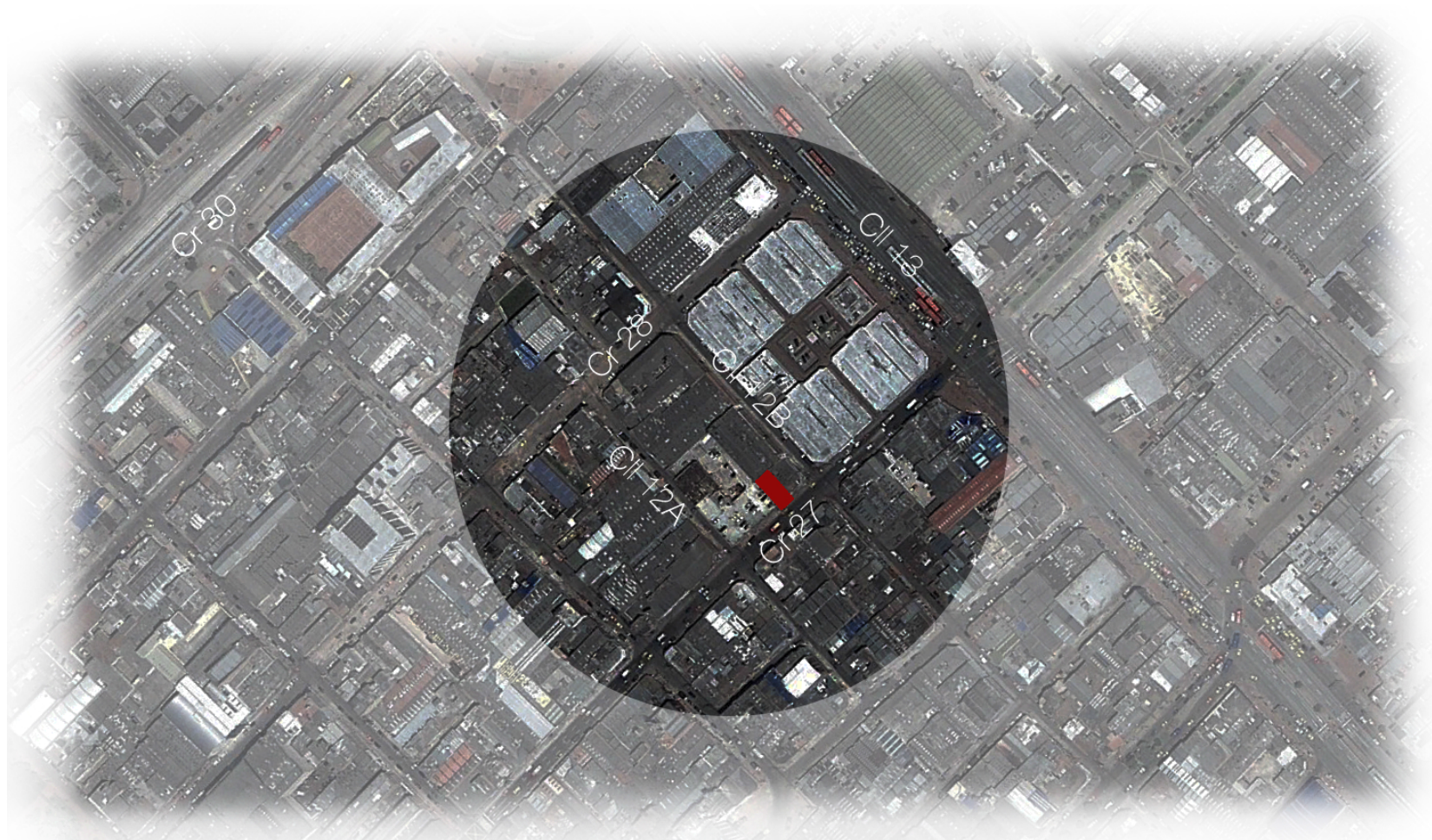

02

EDIFICIO AYA HNOS





Proyecto profesional de
local comercial

UBICACIÓN
kr 27 12a

ESTADO
construido

AÑO DE REALIZACIÓN
2012

Pisos: 4
Área lote: 165,50 m²
Área total construida: 663,66 m²
Un. parqueaderos privados: 1
Un. parqueaderos visitantes: 2
Un. ciclistas: 5
Índice de ocupación: 0.75
Índice de construcción: 2.96

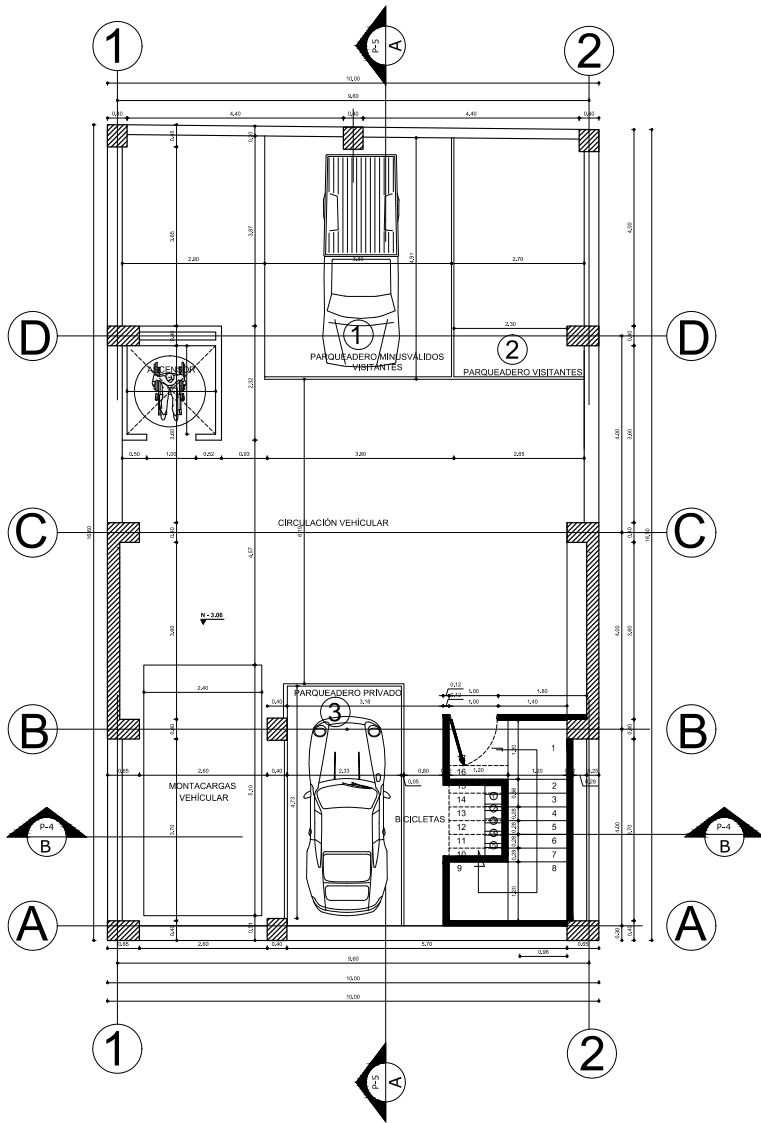

Planta sótano

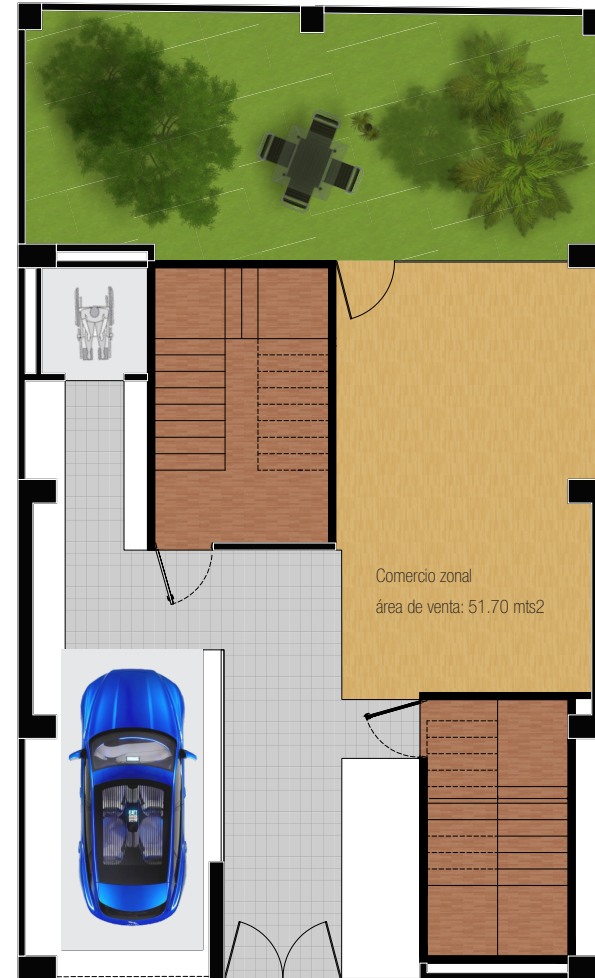

Planta primer piso

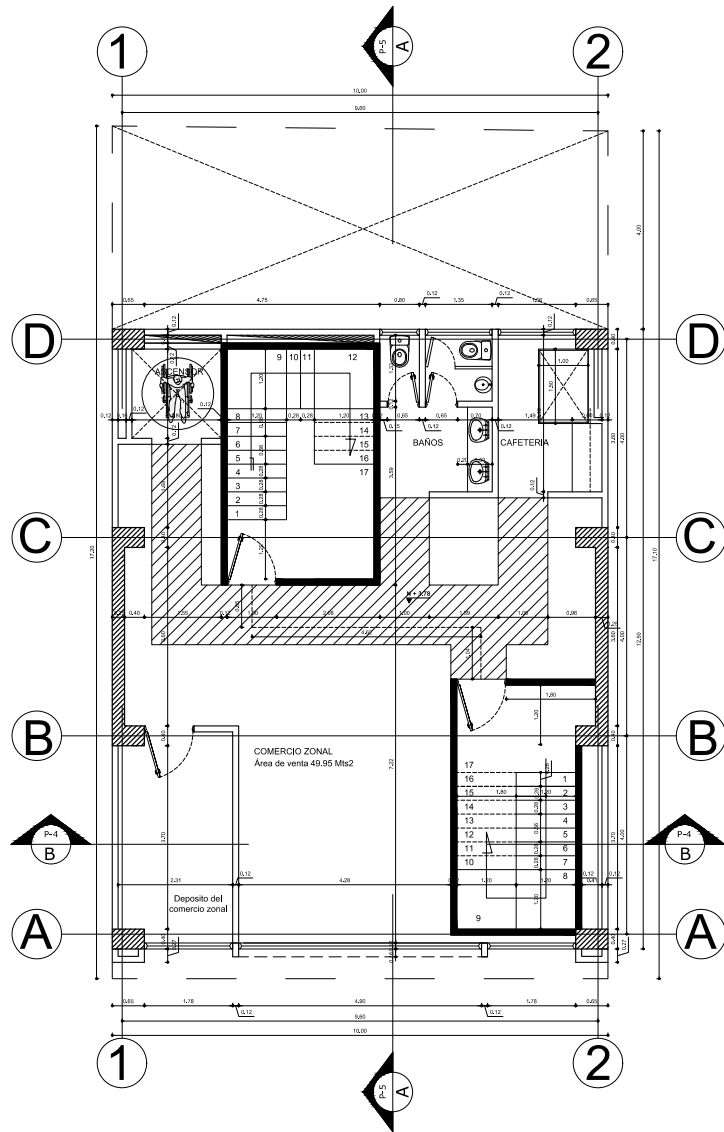

Planta segundo piso

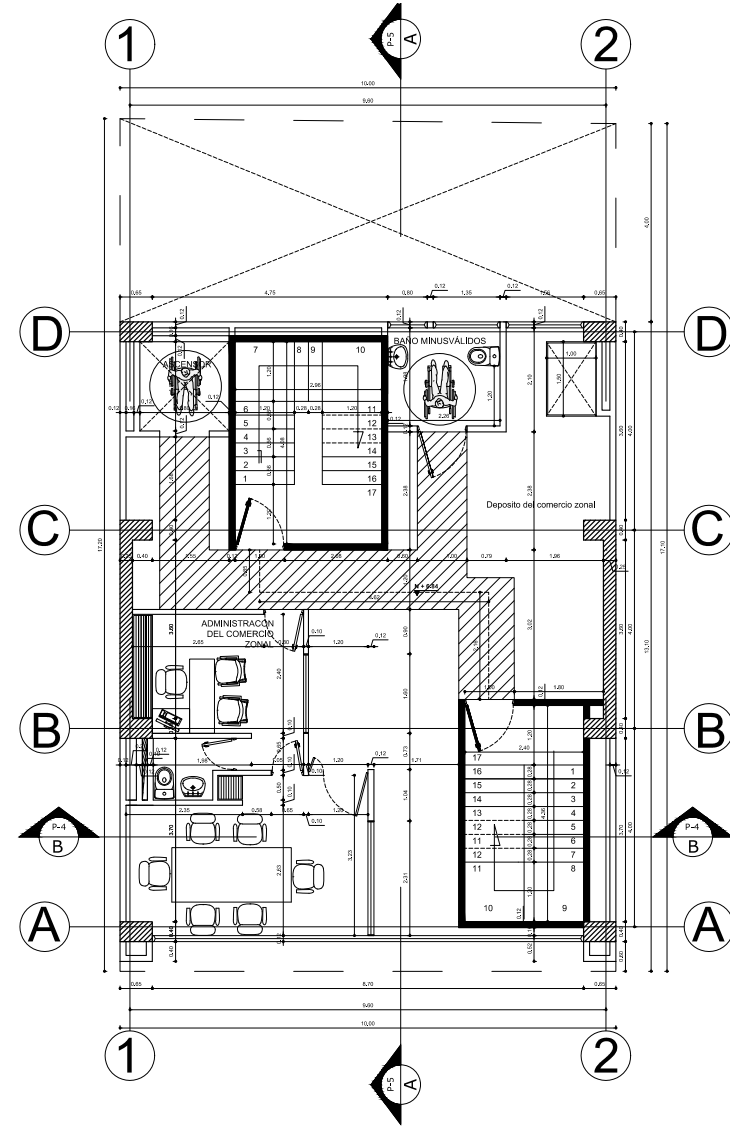

Planta tercer piso

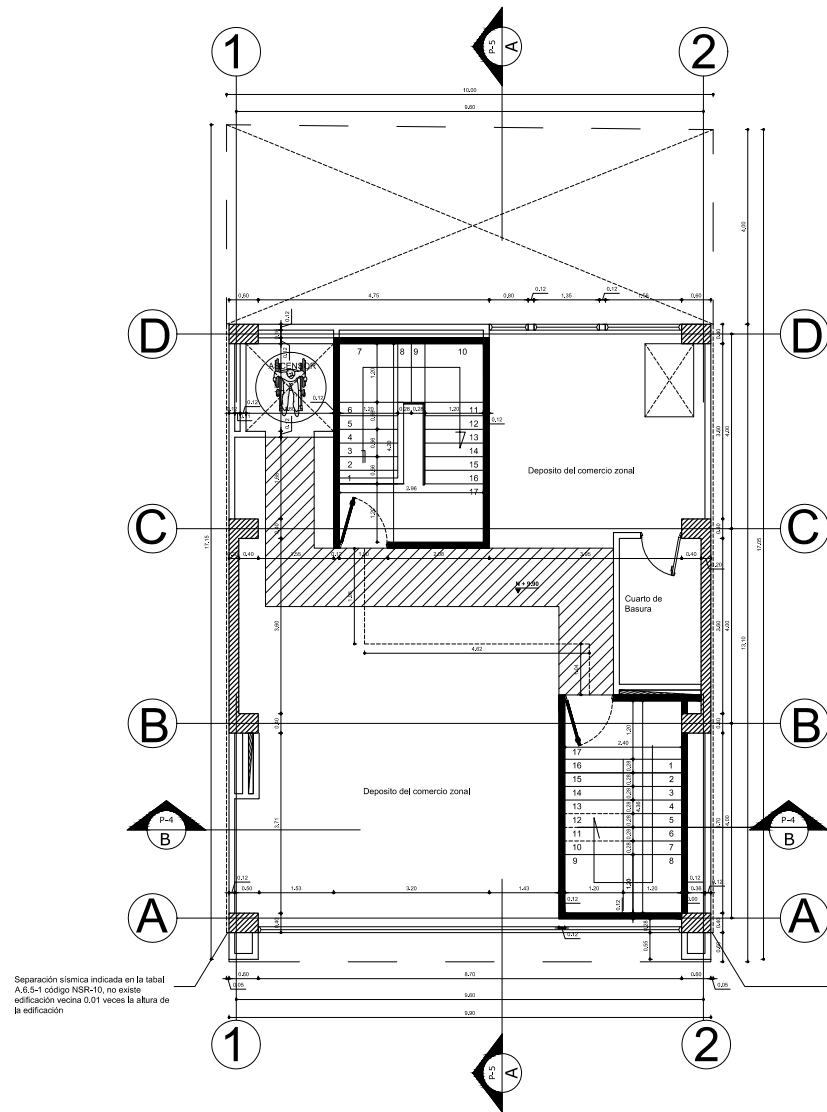

Planta cuarto piso

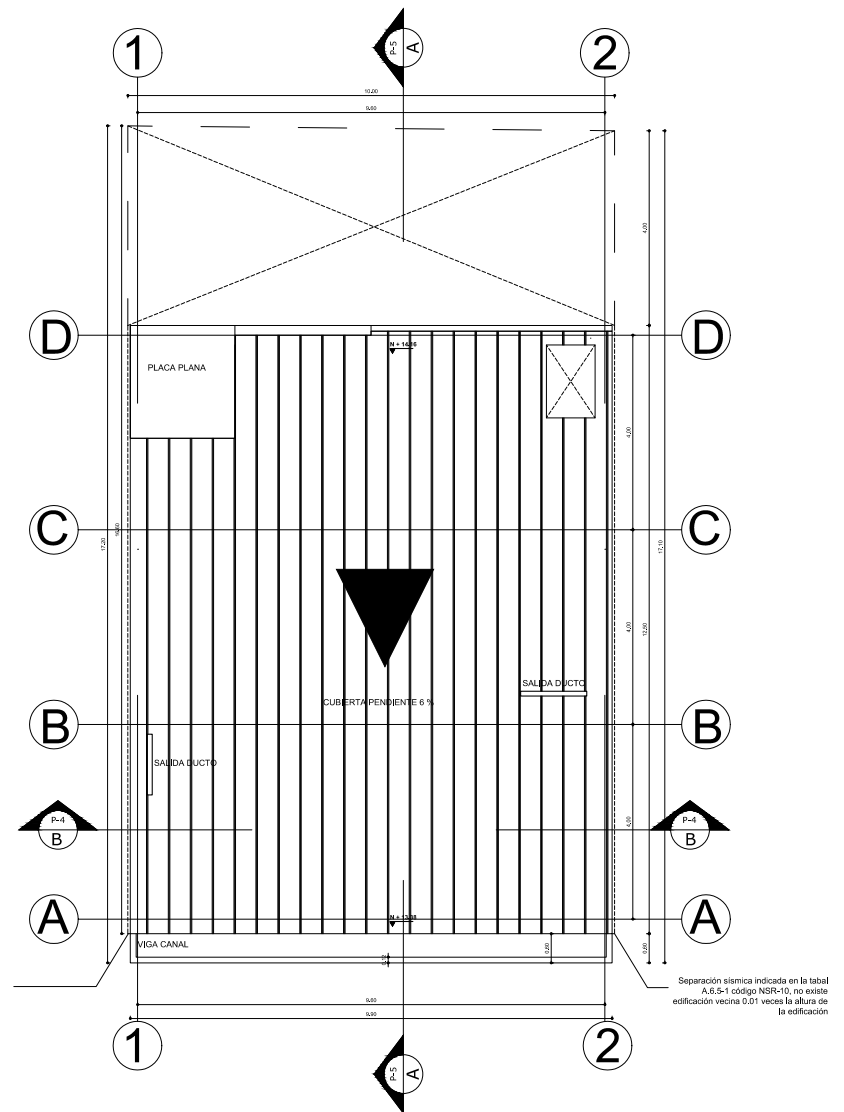

Planta cubierta

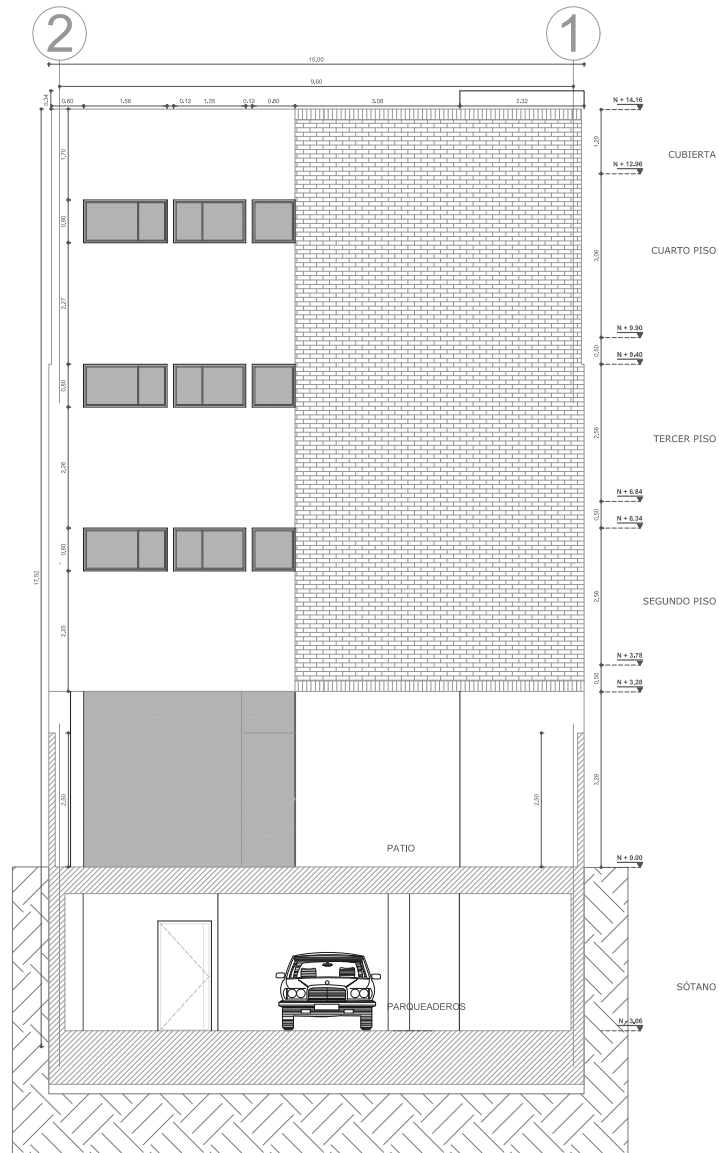

Corte fachada posterior

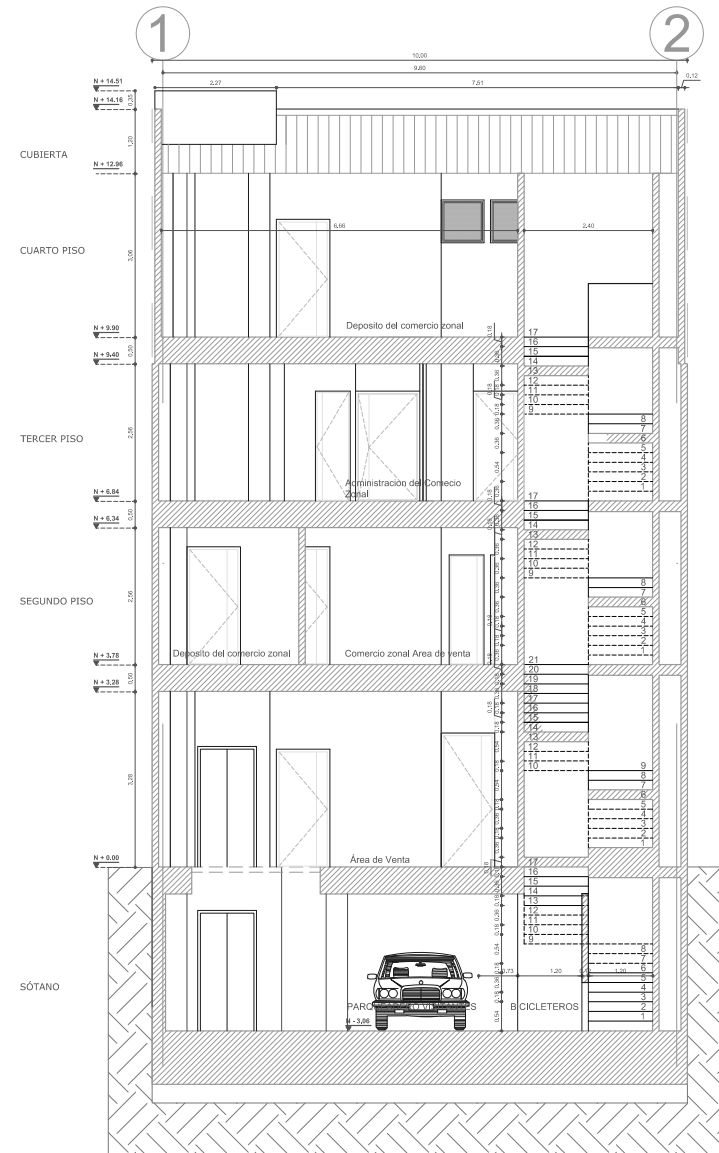

Corte A-A'

03

Edificio Galerías
Kr 22 51

Colombia



Cundinamarca

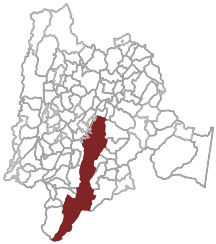

Bogotá D.C.



Teusaquillo



03

EDIFICIO GALERIAS





Proyecto profesional de
vivienda multifamiliar

UBICACIÓN

kr 22 51

ESTADO

construido

AÑO DE REALIZACIÓN

2010

Pisos: 5

Área lote: 188,47 m²

Área total construida: 712,65 m²

Un. vivienda: 4

Un. parqueaderos privados: 4

Un. parqueaderos visitantes: 0

Un. ciclistas: 2

Índice de ocupación: 0.74

Índice de construcción: 2.65

Zonas comunes:

- Sala de espera

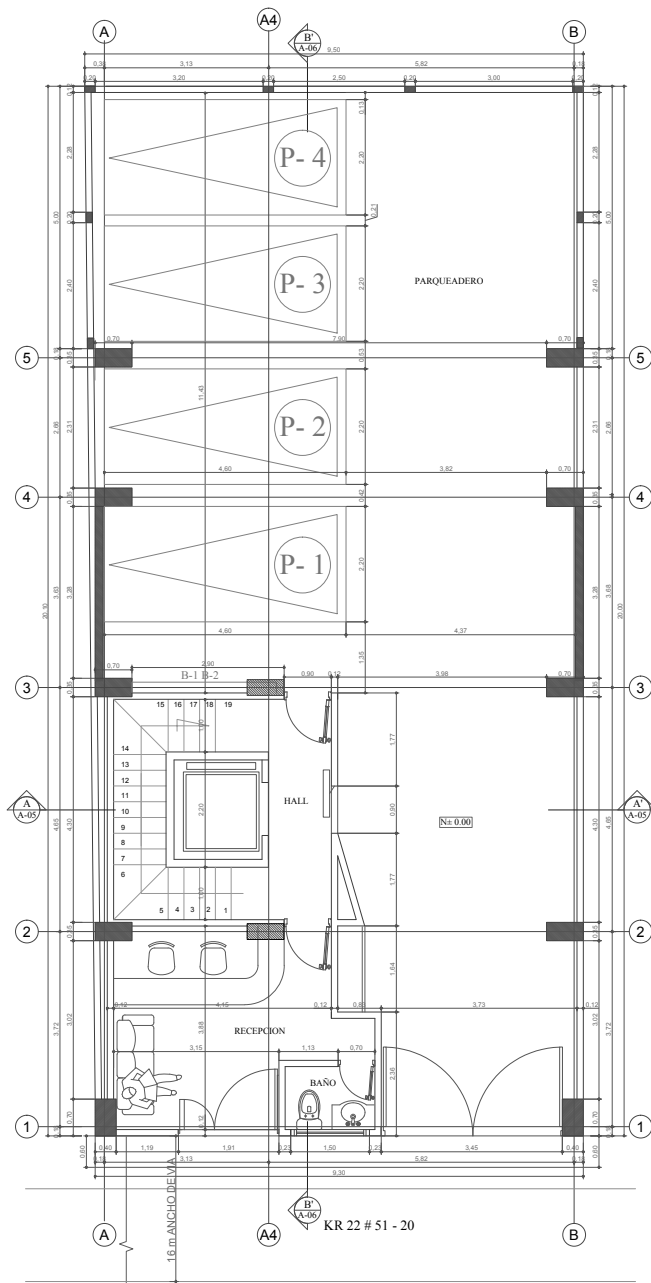

Planta primer piso



Planta tipo pisos 2 a 5

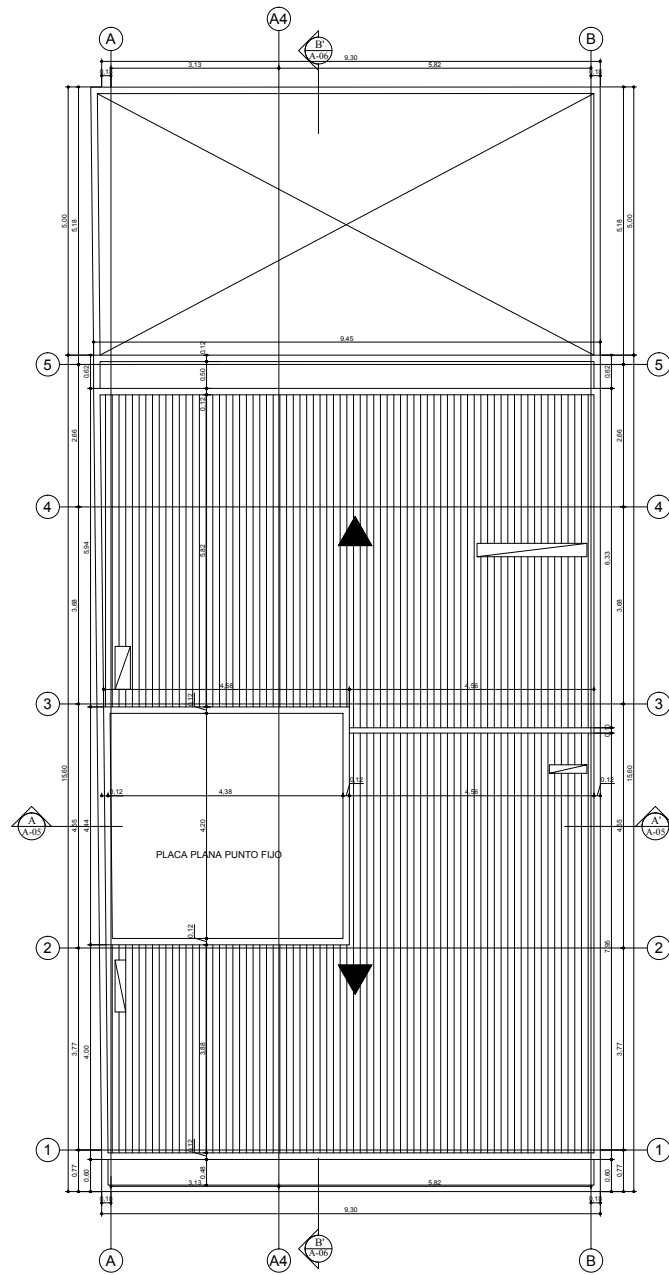

Planta de cubiertas

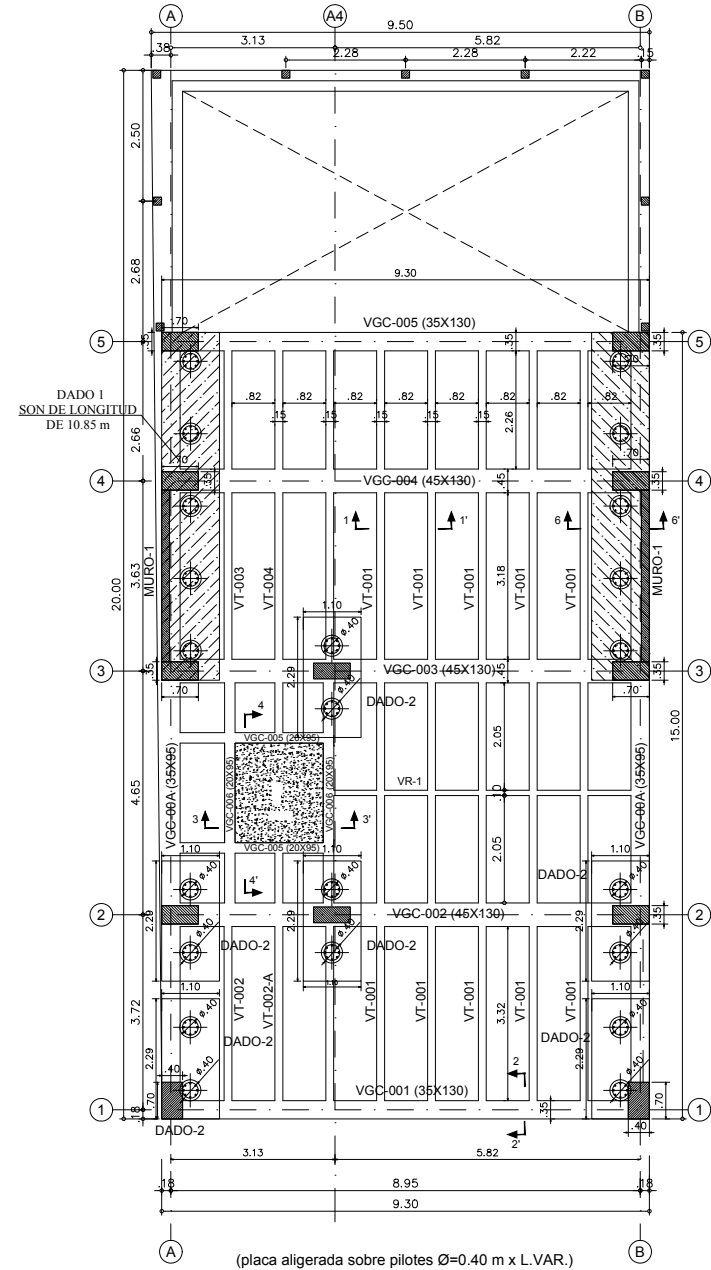

Planta de cimentación

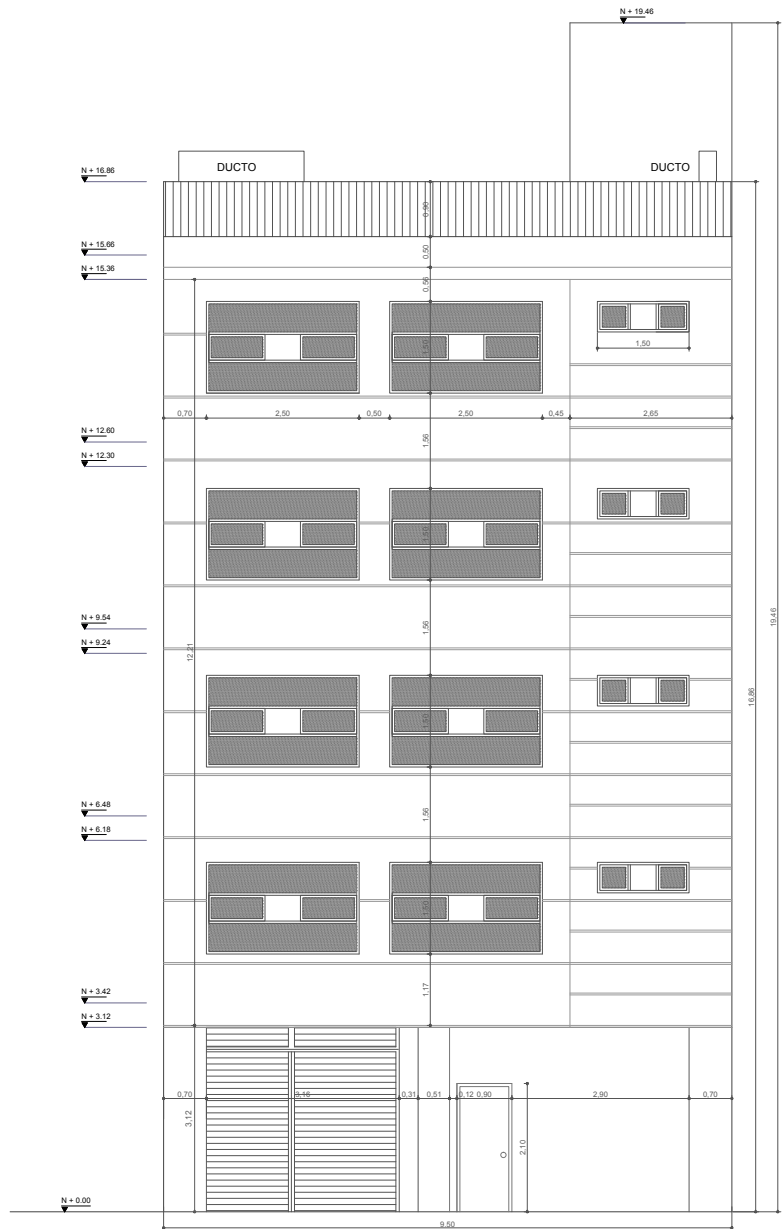

Fachada posterior

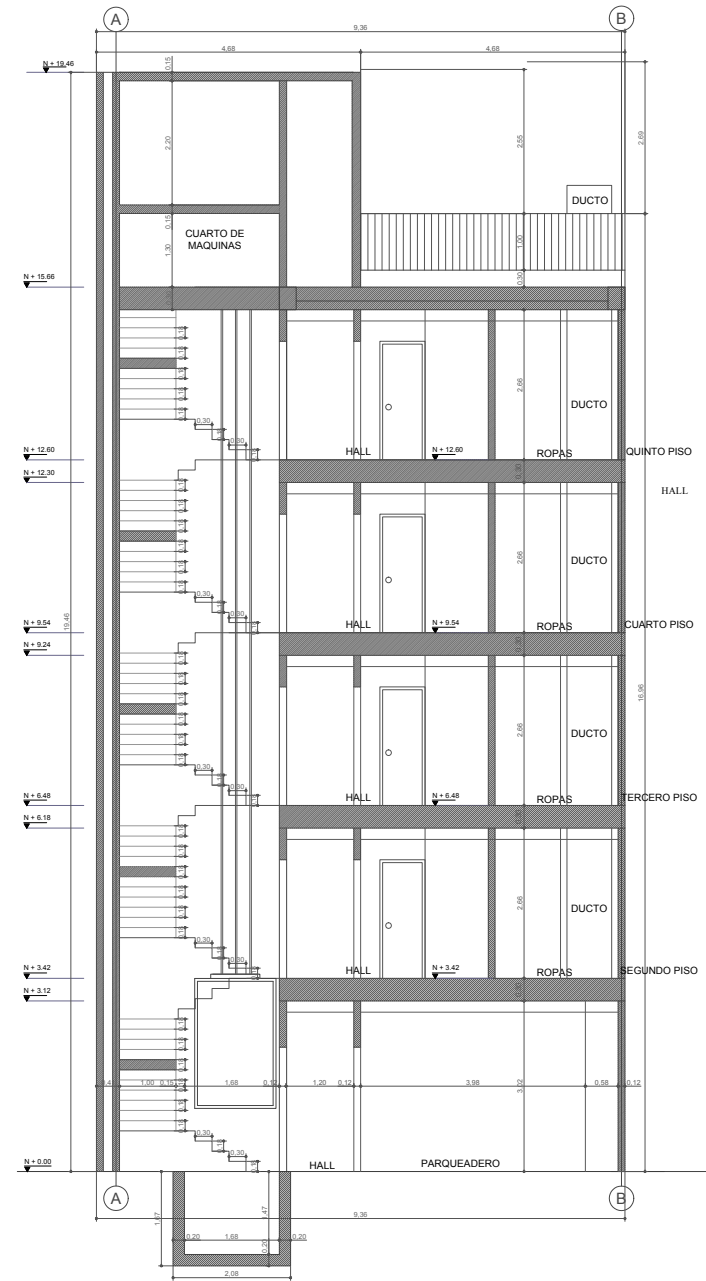

Corte A-A'

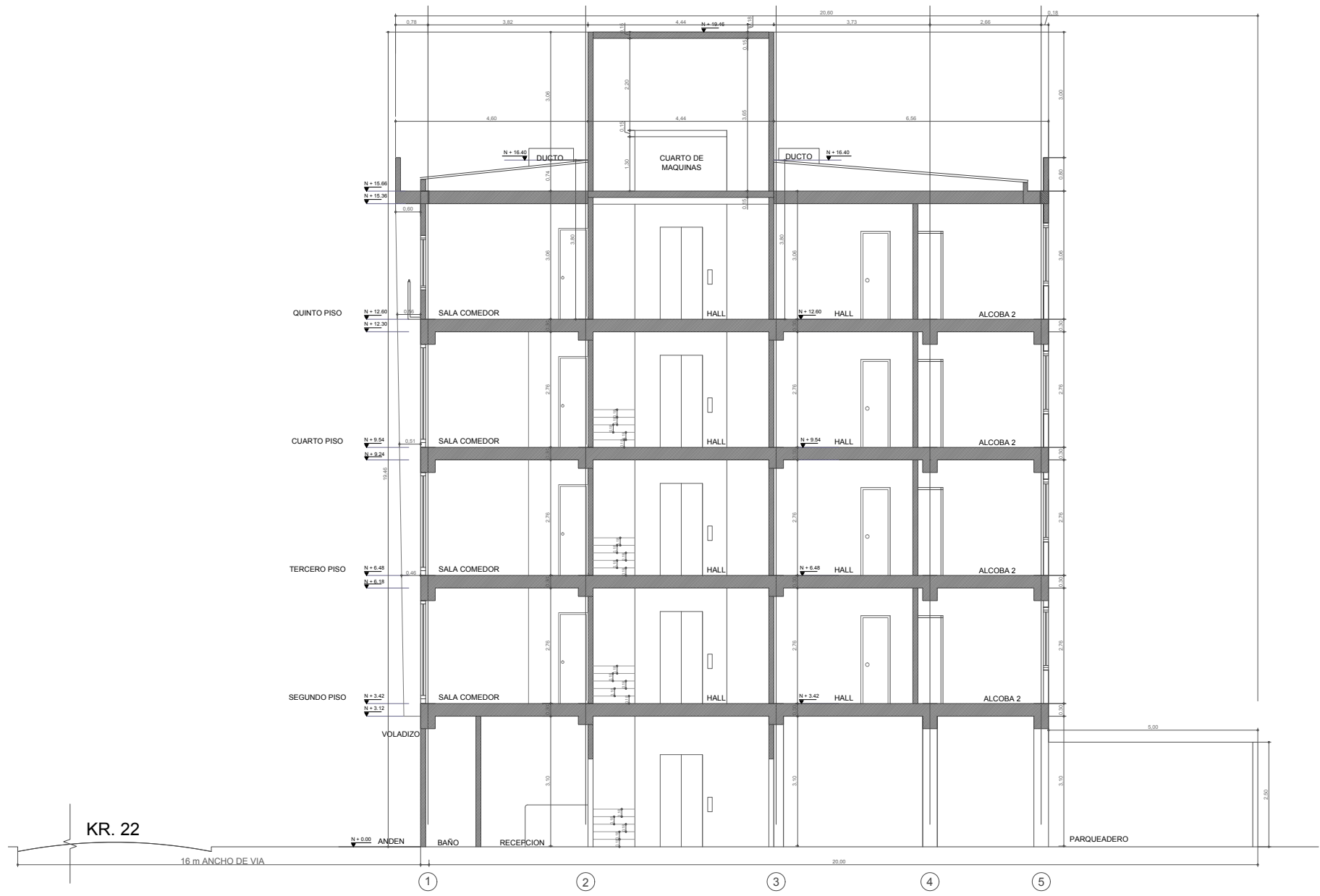

Corte B-B'

04

Edificio Myosotis
cII 145a 22

Colombia



Cundinamarca

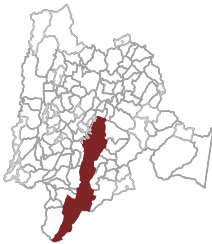

Bogotá D.C.



Usaquén

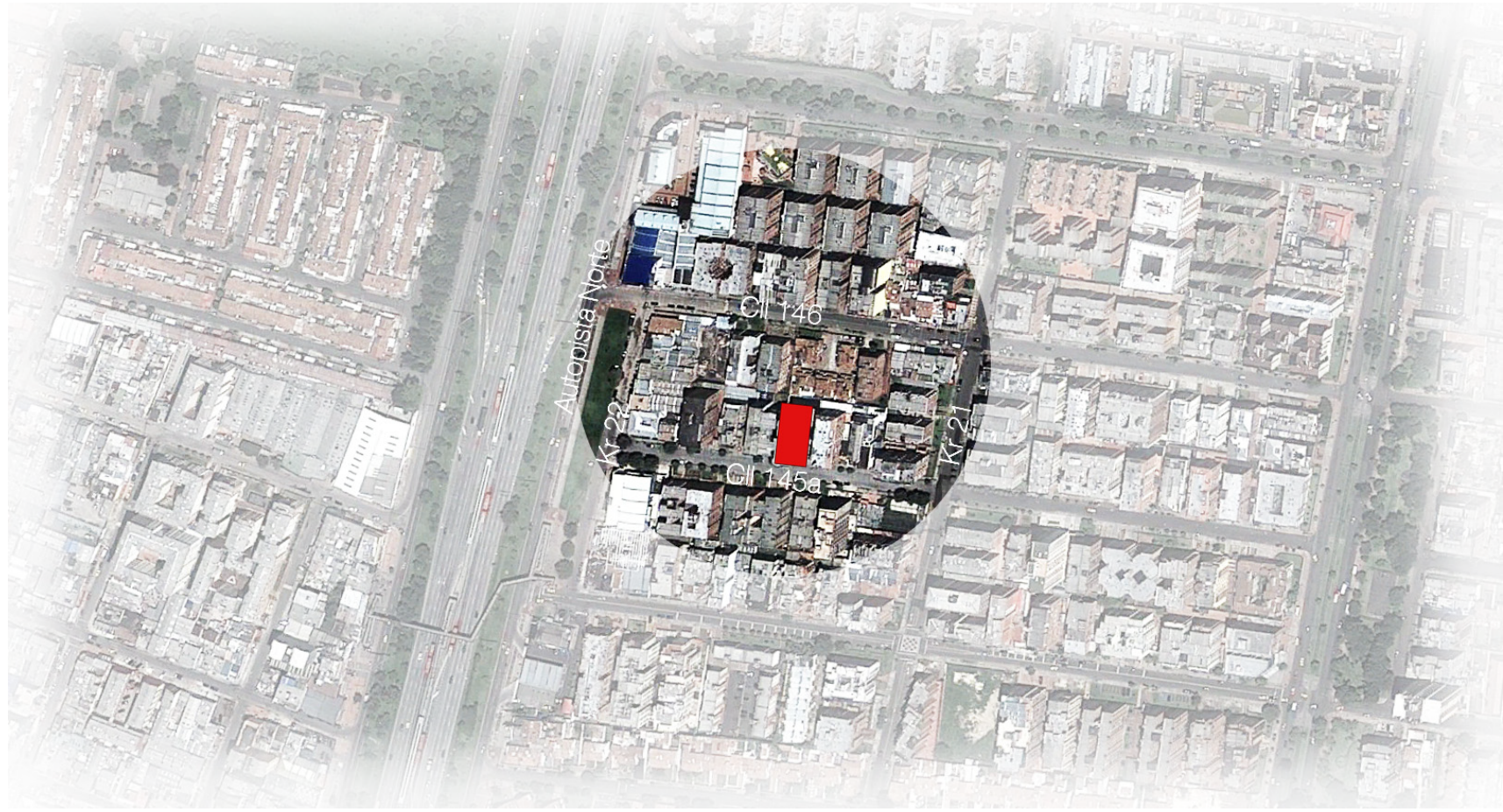

04

EDIFICIO MYOSOTIS

Proyecto profesional de
vivienda multifamiliar

UBICACIÓN

c/ll 145a 22

ESTADO

construido

AÑO DE REALIZACIÓN

2009

Pisos: 9

Área lote: 800 m²

Área total construida: 2928,06 m²

Un. vivienda: 26

Un. parqueaderos dobles: 8

Un. parqueaderos sencillos: 19

Un. parqueaderos visitantes: 7

Zonas comunes:

- Salón social
- Sauna
- Sala de espera
- Zonas verdes



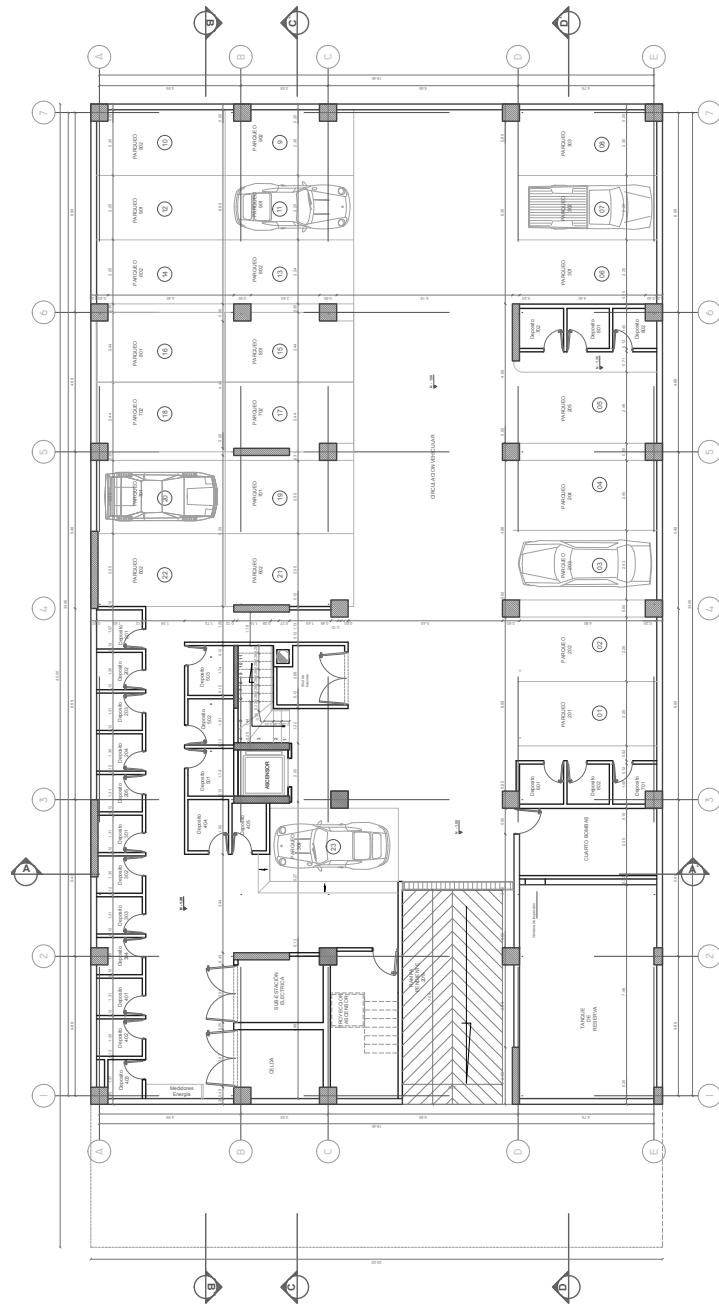

Planta semisótano

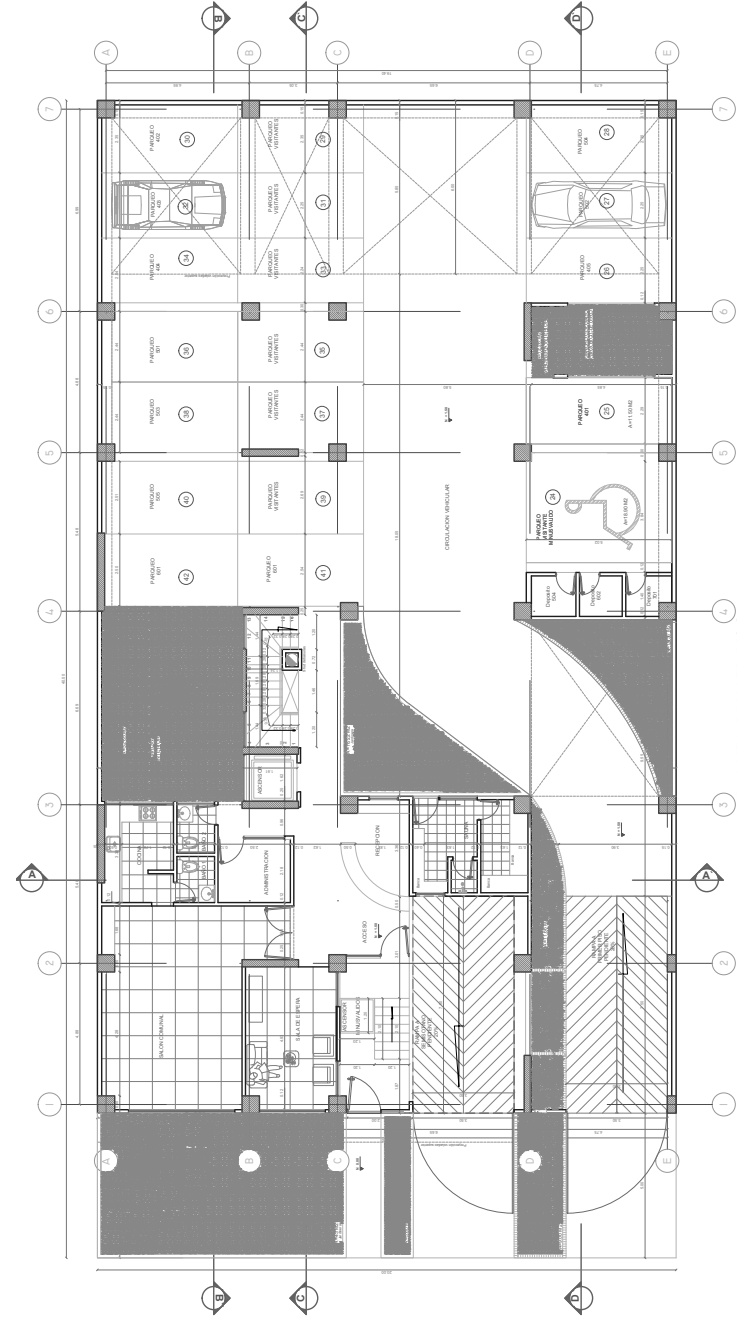

Planta primer piso



Planta tipo pisos 3 y 5

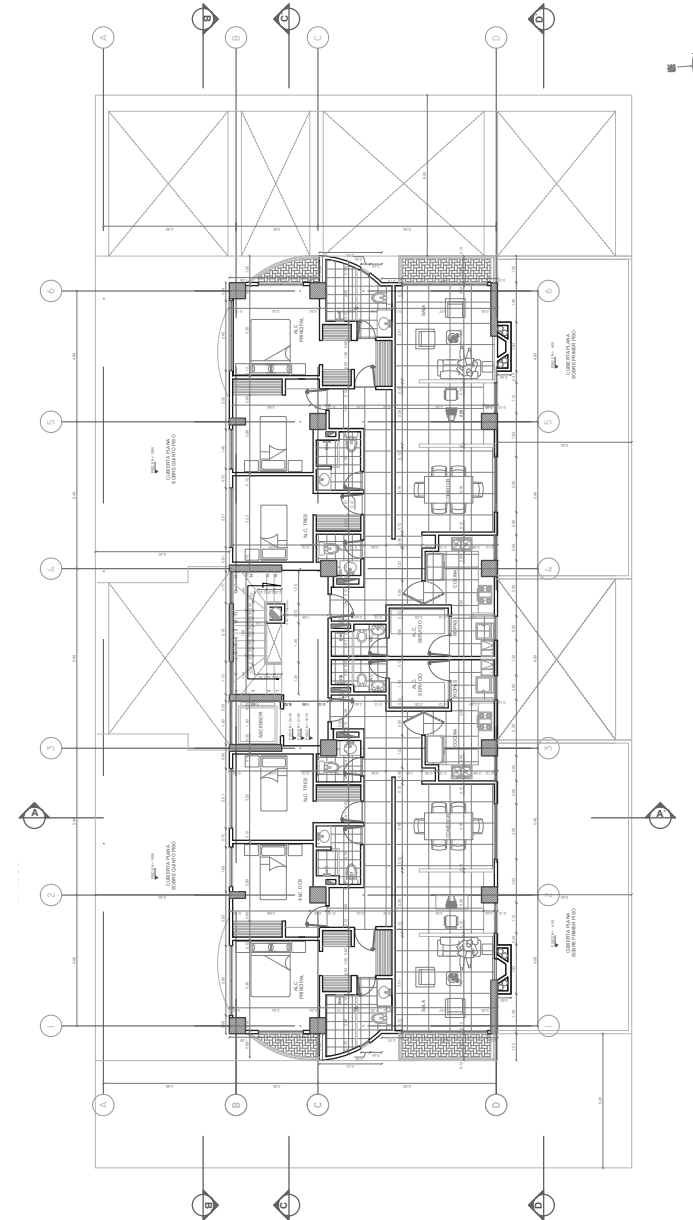

Planta tipo pisos 7 a 9

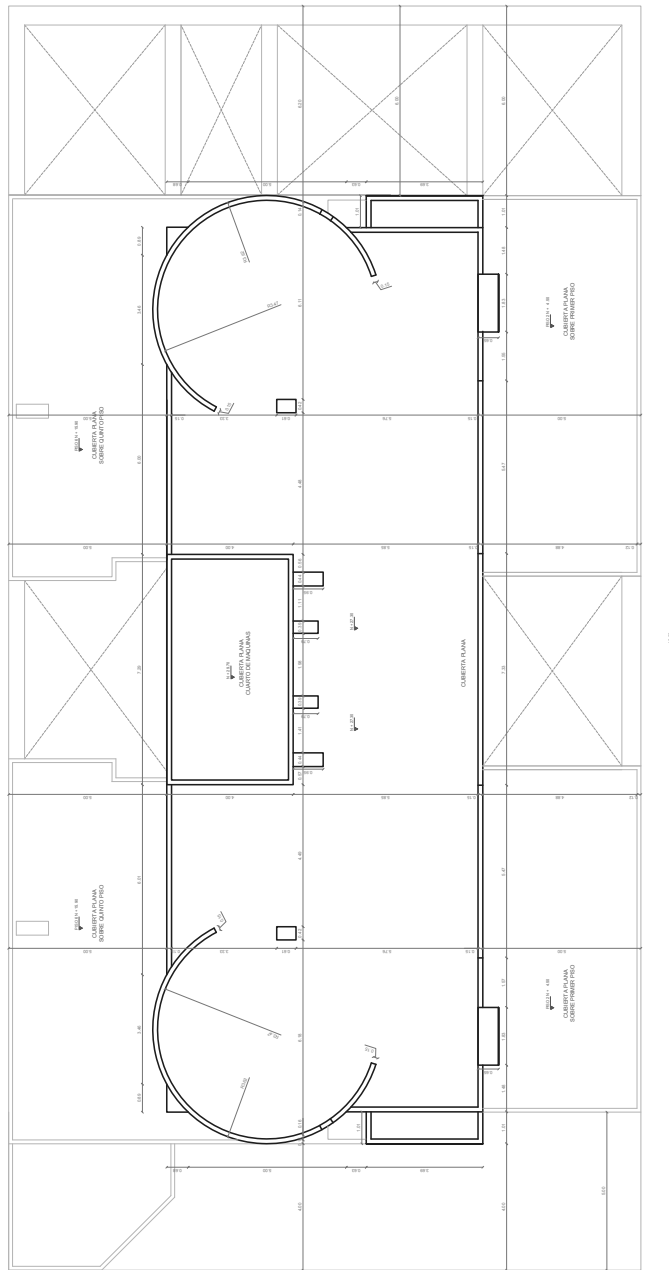

Planta de cubiertas

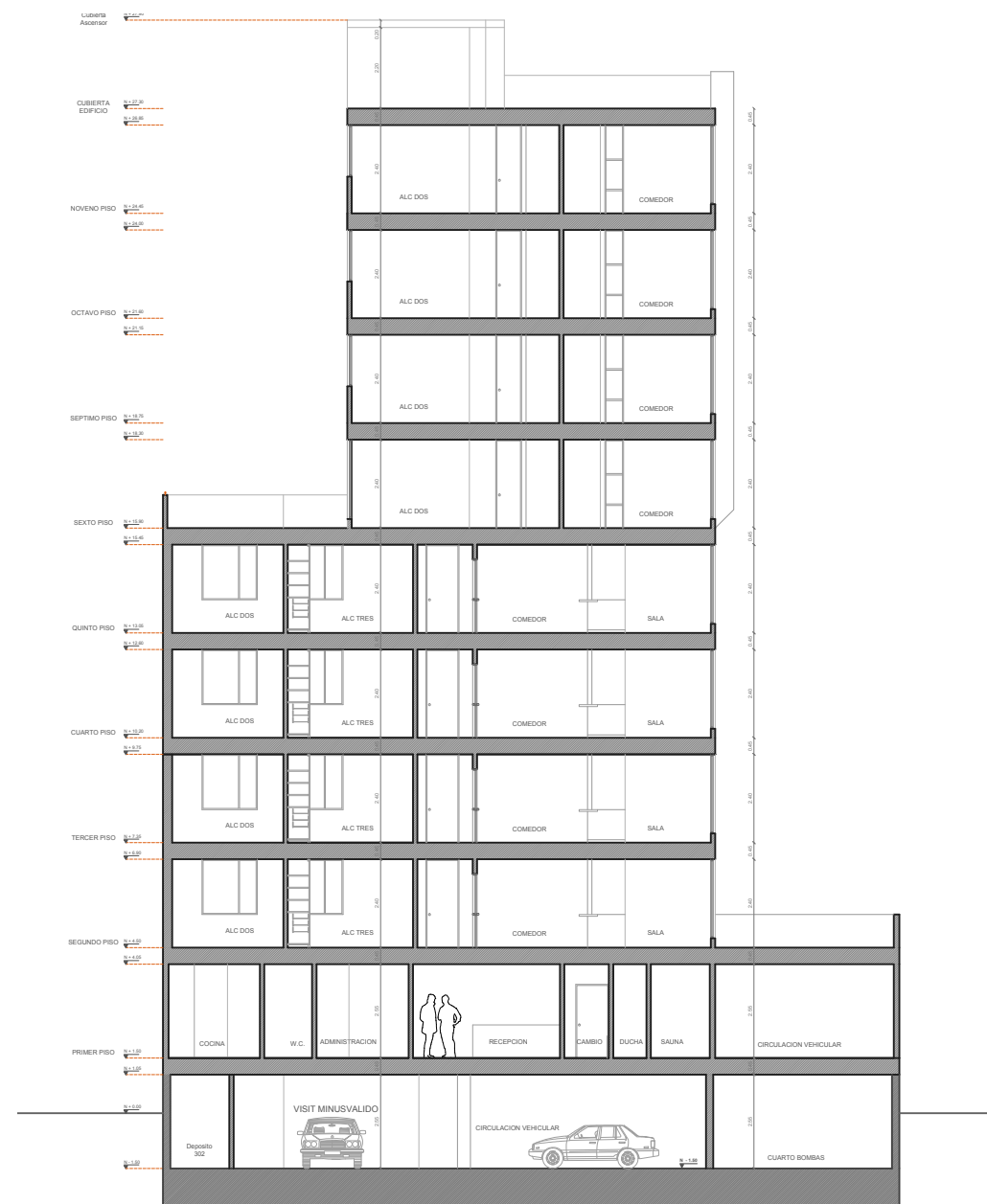

Corte A-A'



05

Edificio Duplex Cedritos
CII 145 12a

Colombia



Cundinamarca

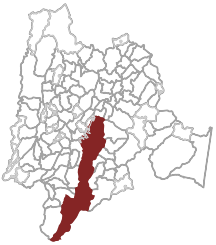

Bogotá D.C.



Usaquén



05

EDIFICIO DUPLEX CEDRITOS

Proyecto profesional de
vivienda multifamiliar

UBICACIÓN

cll 145 12a

ESTADO

construido

AÑO DE REALIZACIÓN

2008

Pisos: 5
Un. vivienda: 4
Un. parqueaderos privados: 4
Un. parqueaderos visitantes: 1
Un. ciccleteros: 0
Zonas comunes:
- Local comercial
- Jardin interior



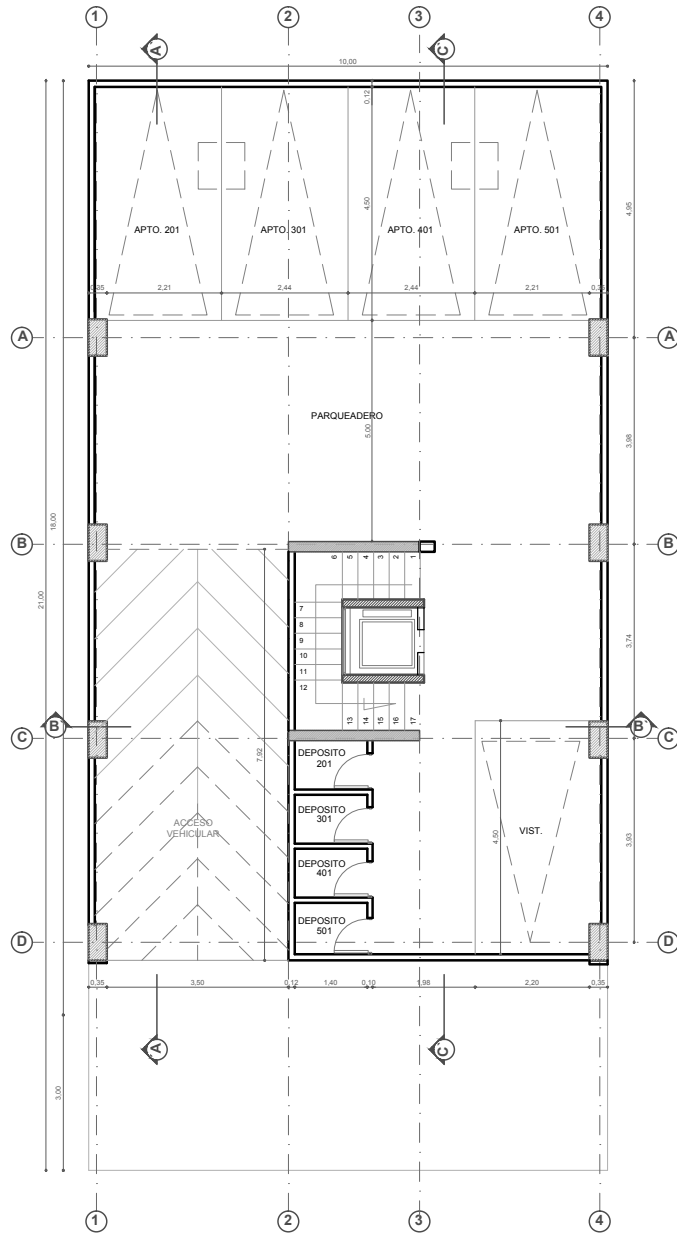

Planta semisótano

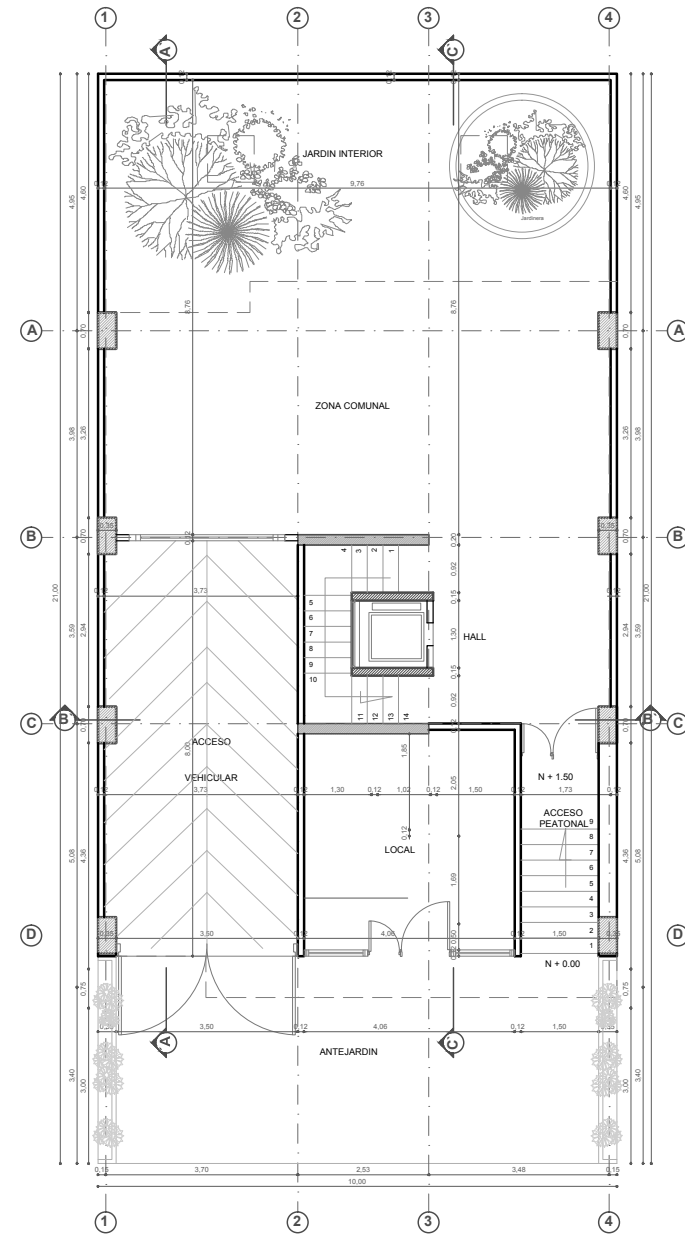

Planta primer piso



Planta pisos 2 y 4

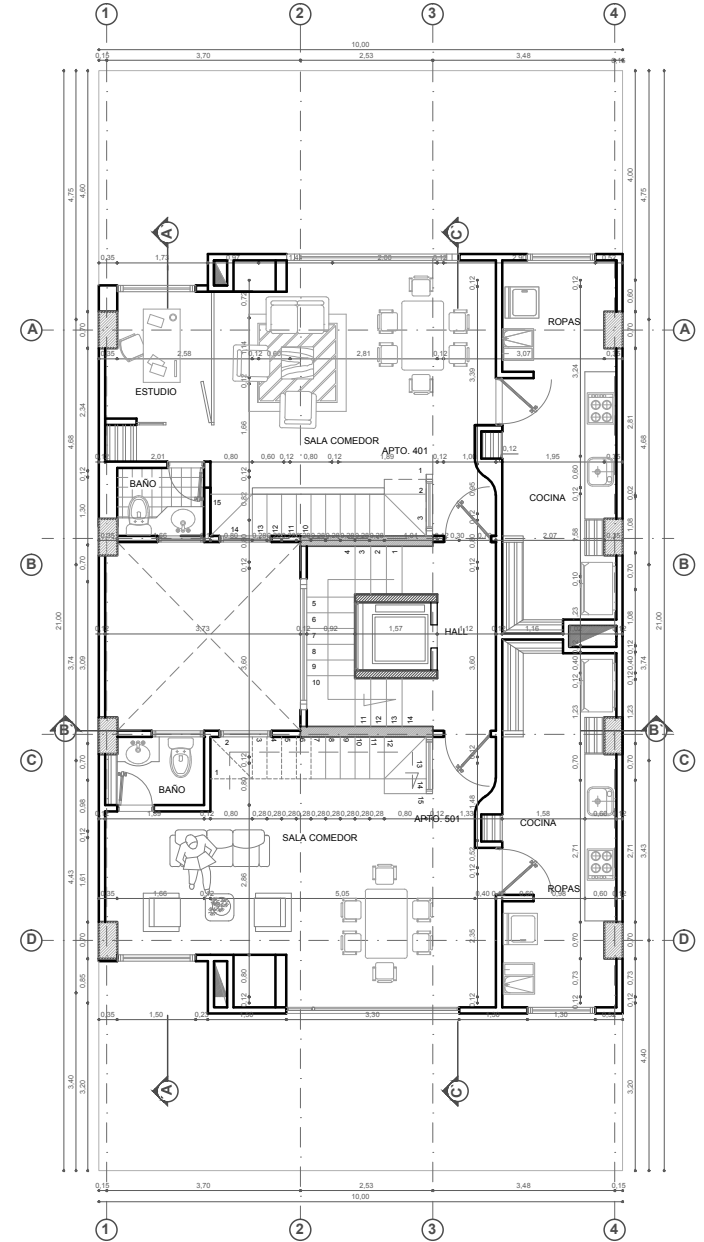

Planta pisos 3 y 5

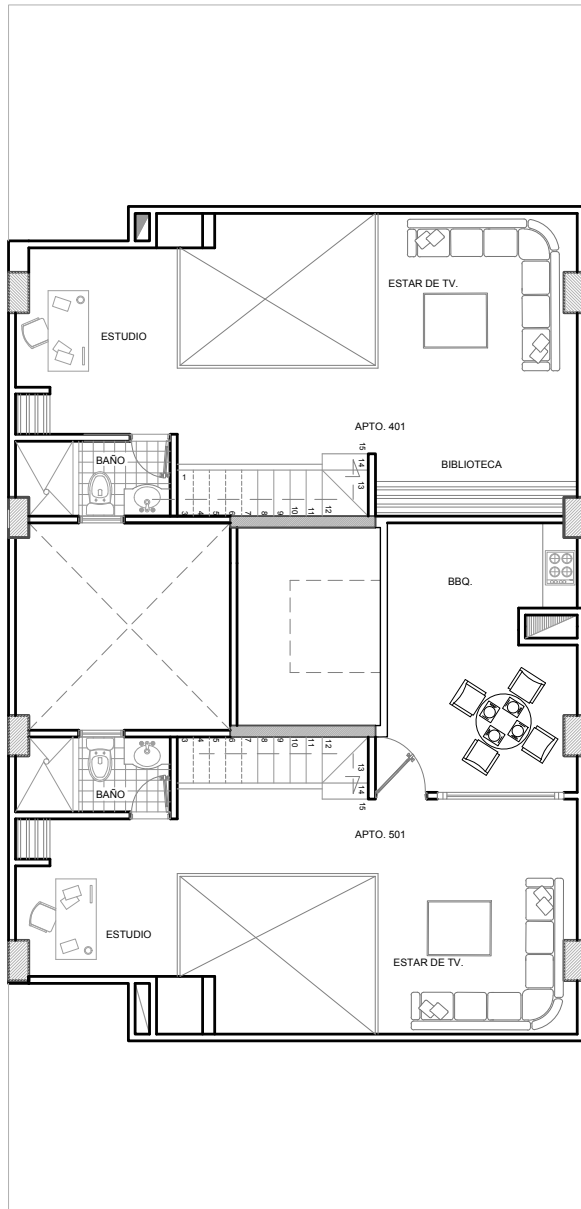

Planta atillo

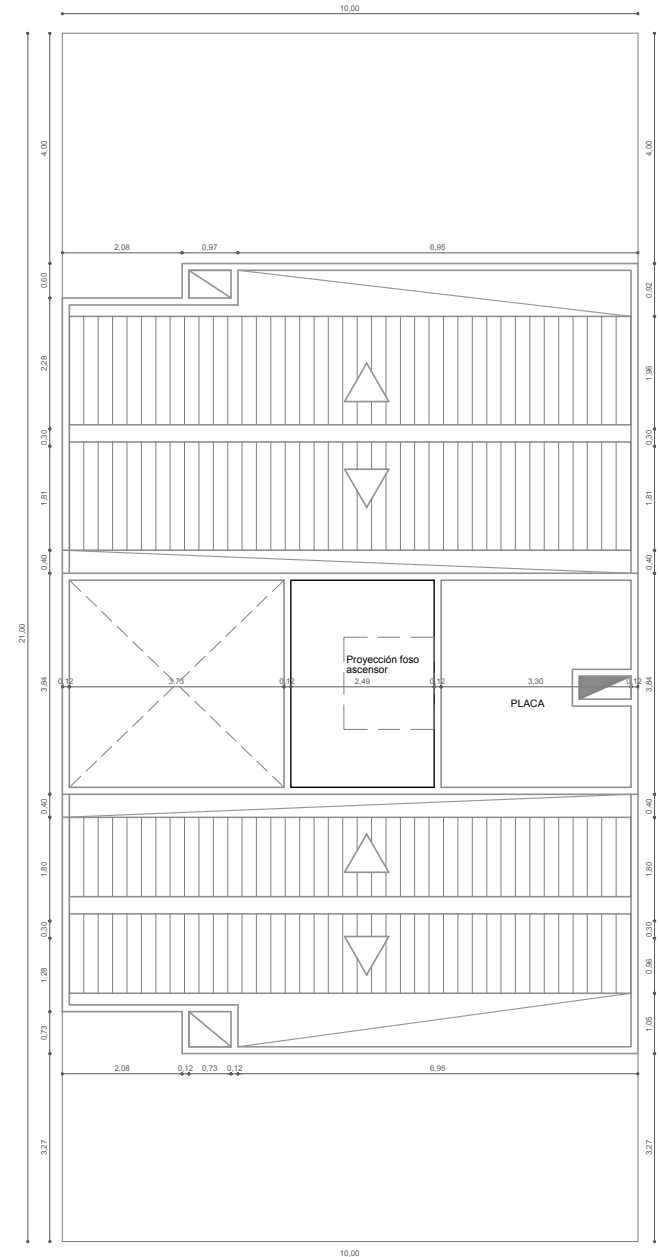

Planta de cubiertas

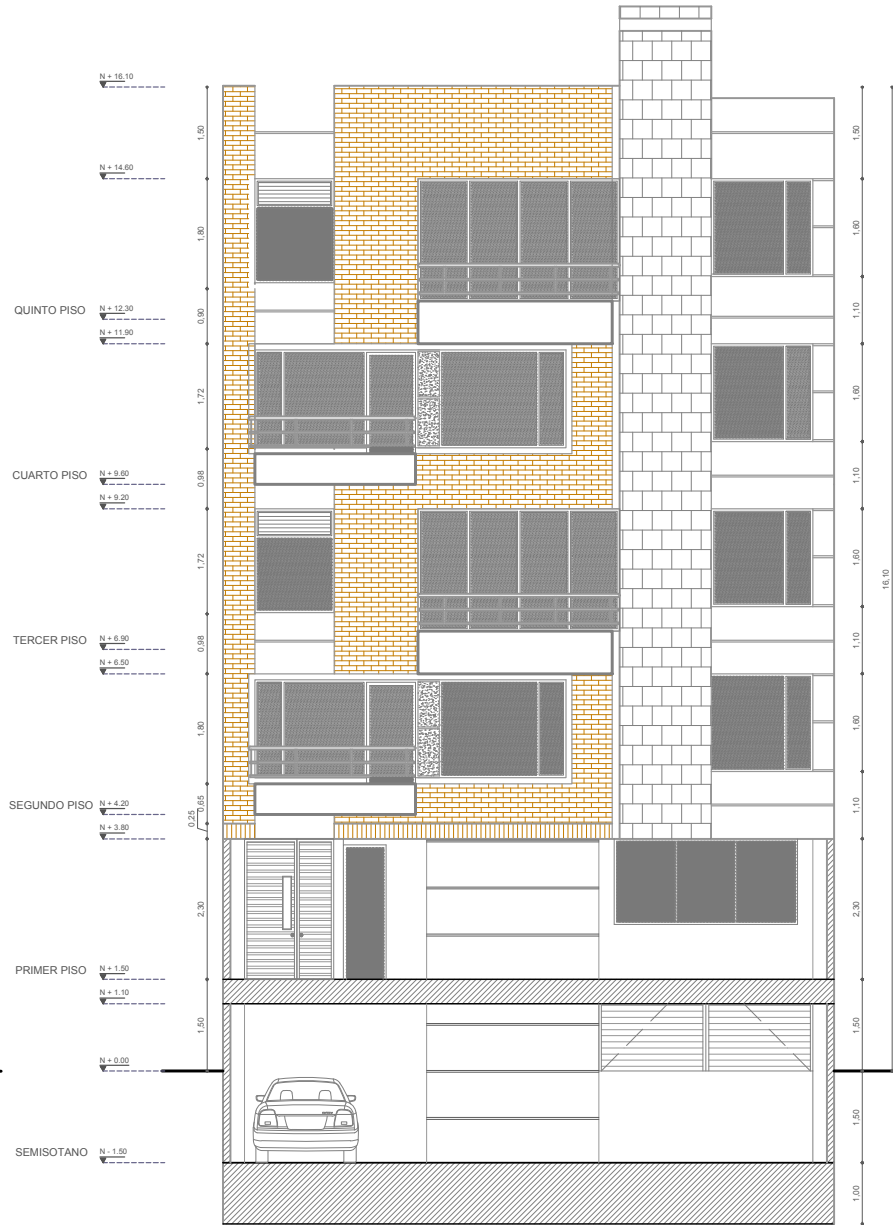

Fachada posterior



Corte B-B'

06

Casa Mejia
CII 145 12

Colombia



Cundinamarca



Bogotá D.C.



Usaquén



06

CASA MEJÍA





Proyecto profesional de
vivienda unifamiliar

UBICACIÓN
c/l 145 12

ESTADO
construido

AÑO DE REALIZACIÓN
2007

Pisos: 3
Área lote: 210 m²
Área total construida: 389,58 m²
Un. parqueaderos privados: 1
Un. parqueaderos visitantes: 0
Un. ciclistas: 0



Planta primer piso

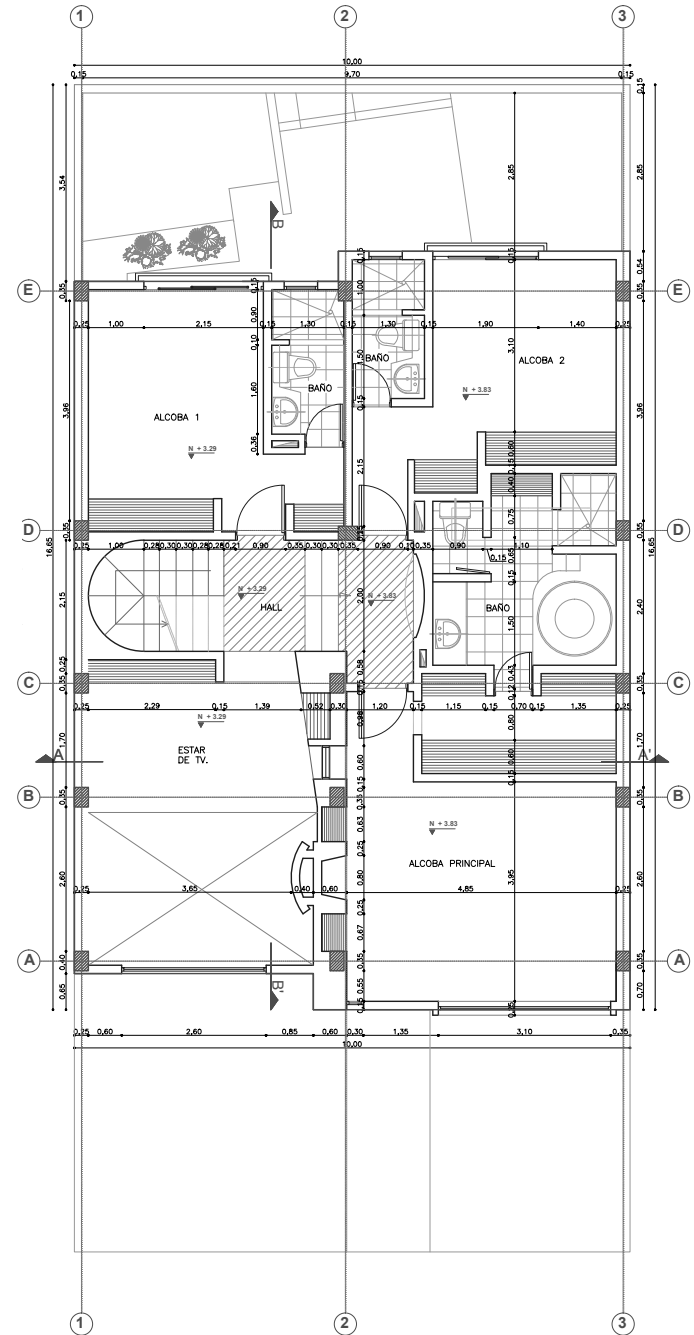

Planta segundo piso

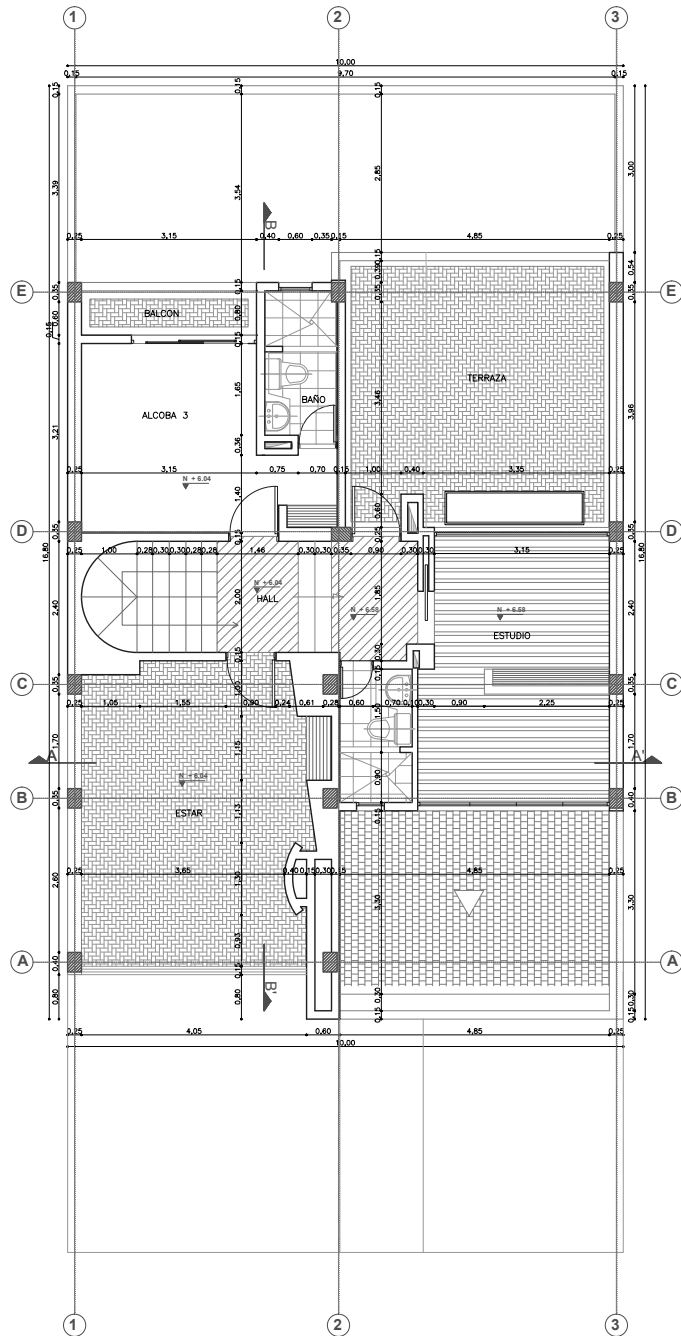

Planta tercer piso

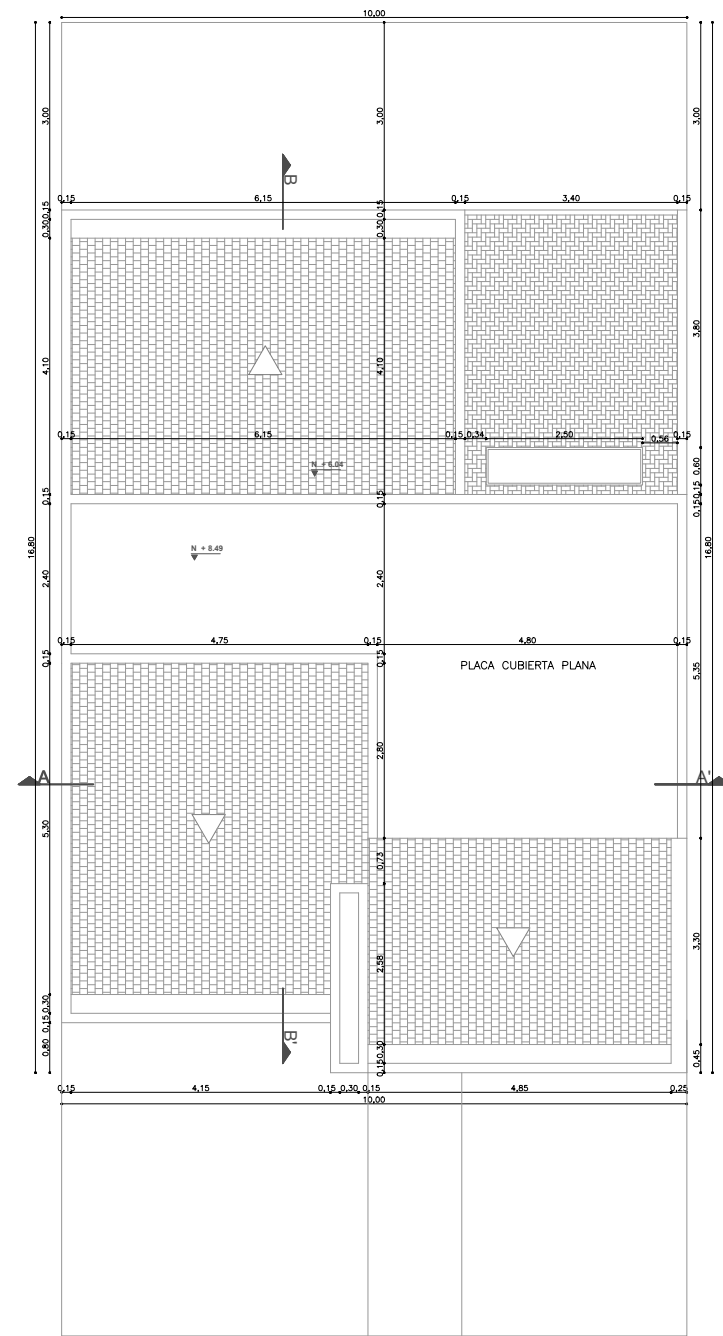

Planta de cubiertas

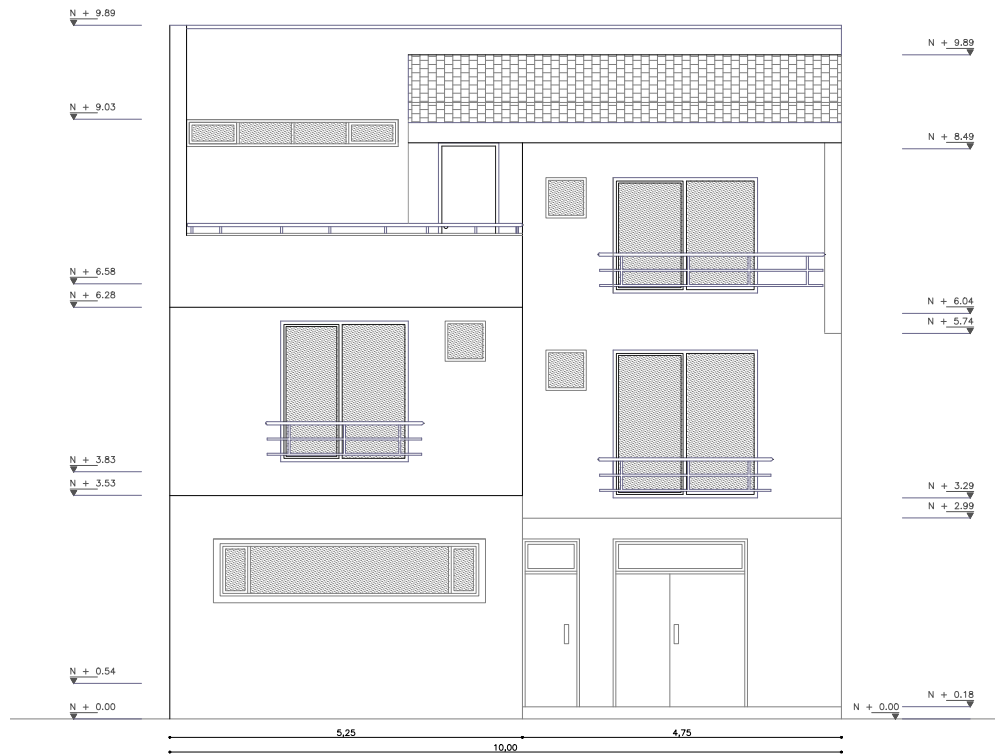

Fachada posterior



Corte A-A'

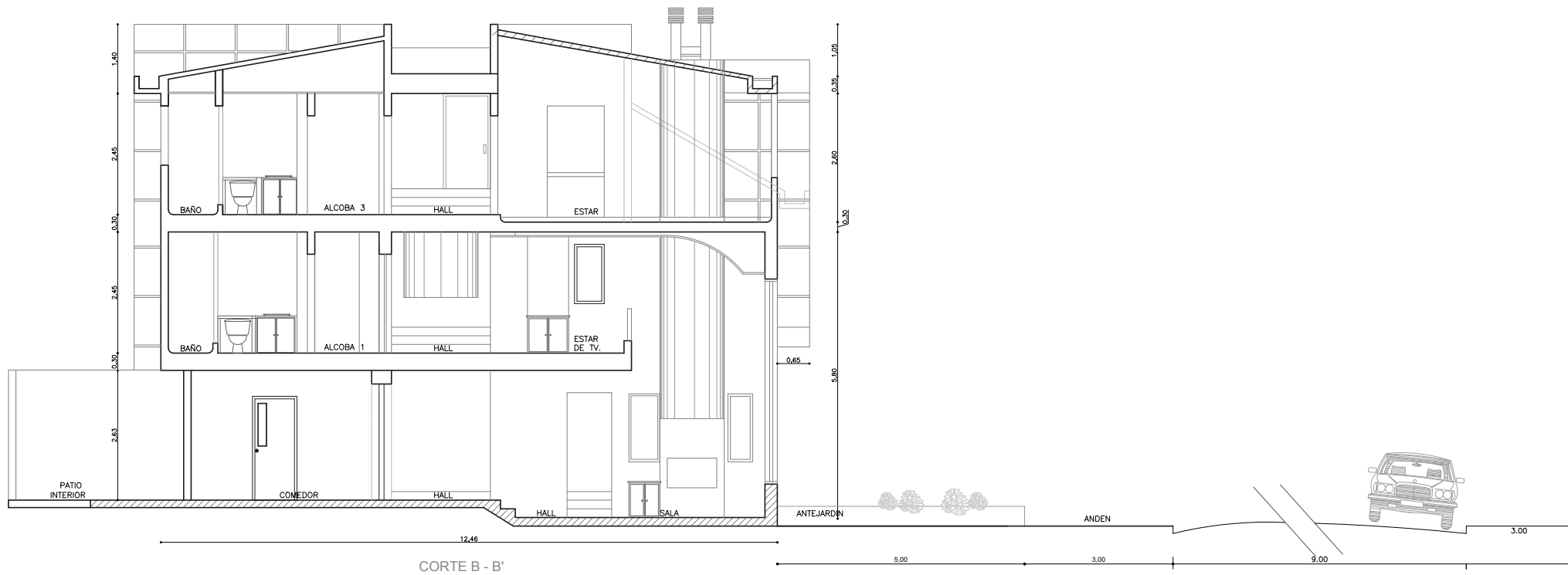

Corte B-B'

07

Edificio Divanna Cedritos
CII 145 13a - 69

Colombia



Cundinamarca



Bogotá D.C.



Usaquén

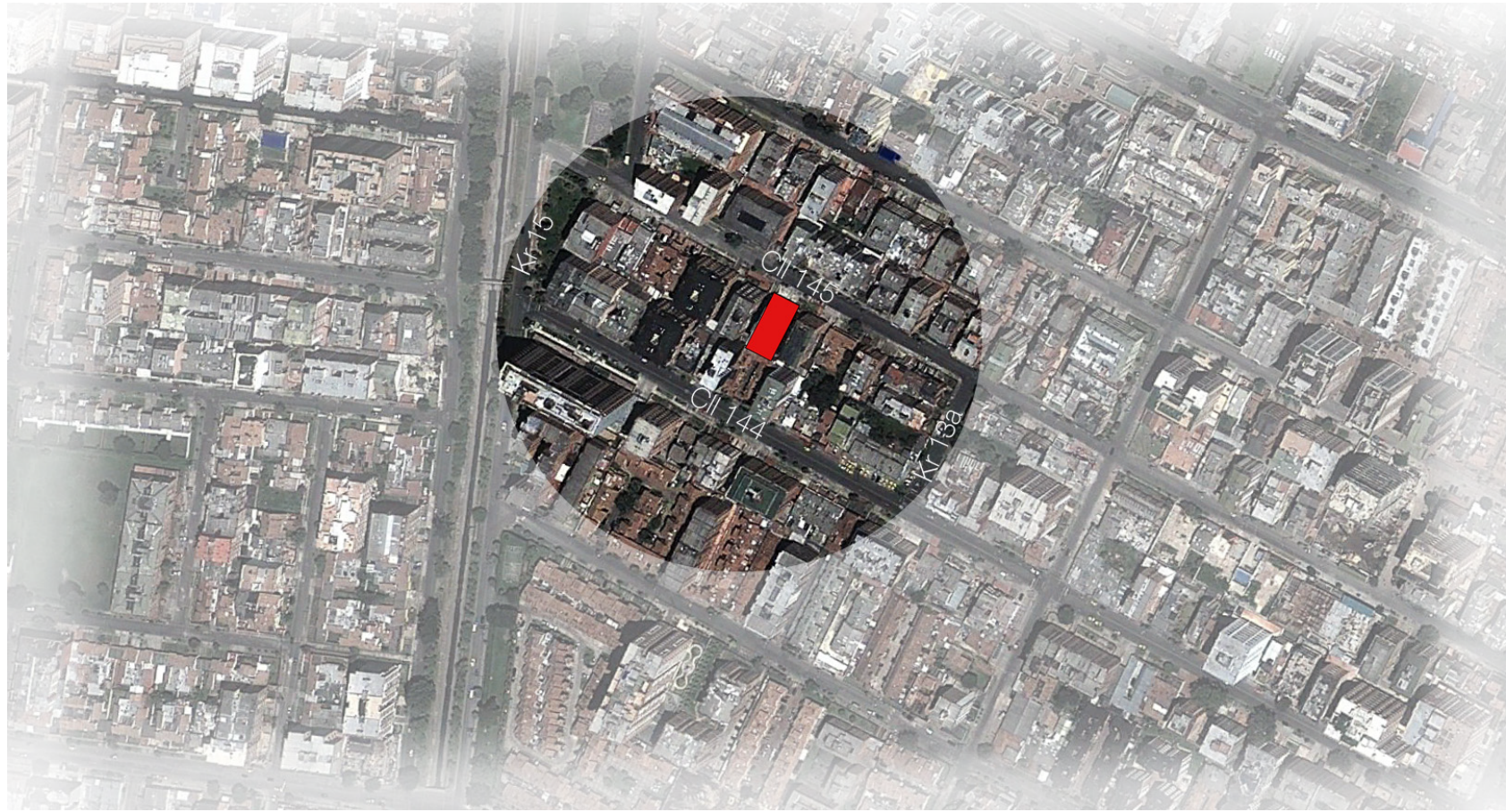

07

EDIFICIO DIVANNA CEDRITOS





Proyecto profesional de
vivienda multifamiliar

UBICACIÓN
c/145 13a - 69

ESTADO
construido

AÑO DE REALIZACIÓN
2006

Pisos: 7
Área lote: 698,30 m²
Área total construida: 2947,99 m²
Un. vivienda: 20
Un. parqueaderos dobles: 12
Un. parqueaderos sencillos: 13
Índice de ocupación: 0.67
Índice de construcción: 3.89
Zonas comunes:
- Salón social
- Bicicleros
- Sauna

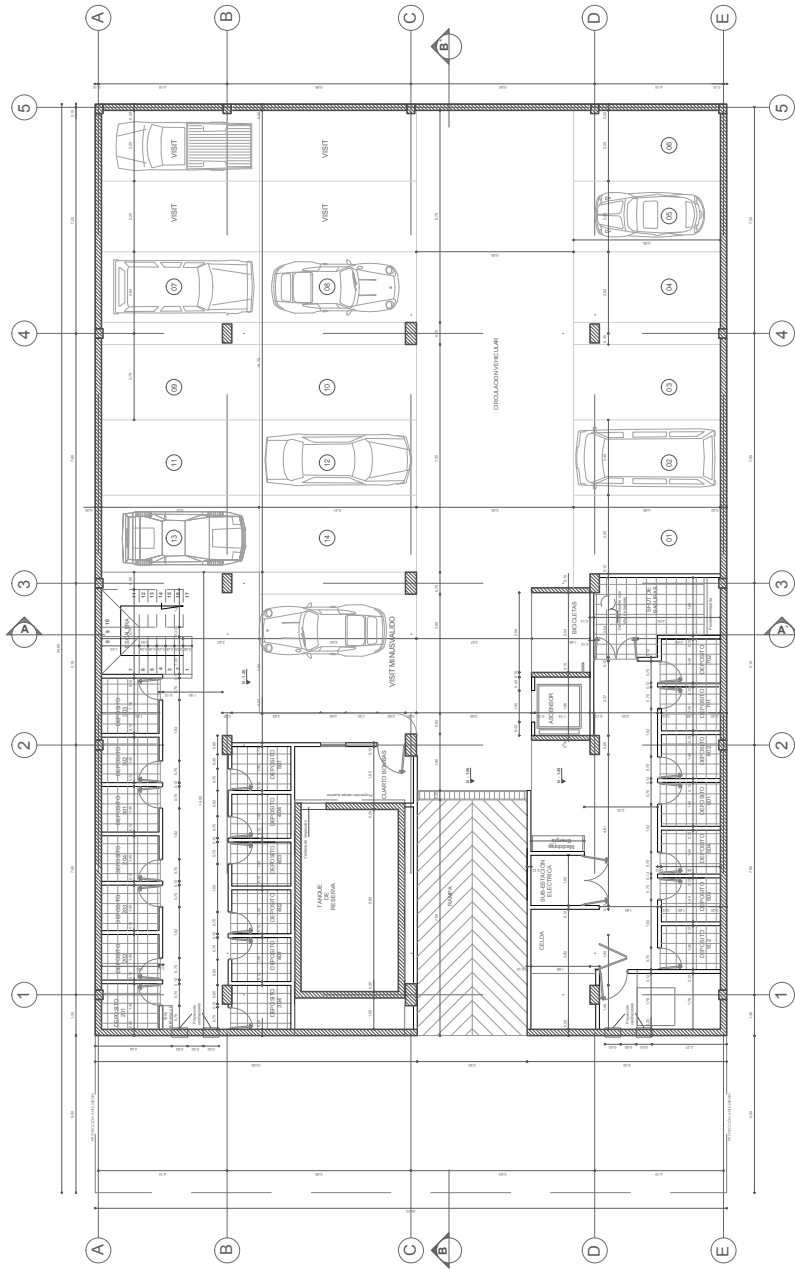

Planta sótano

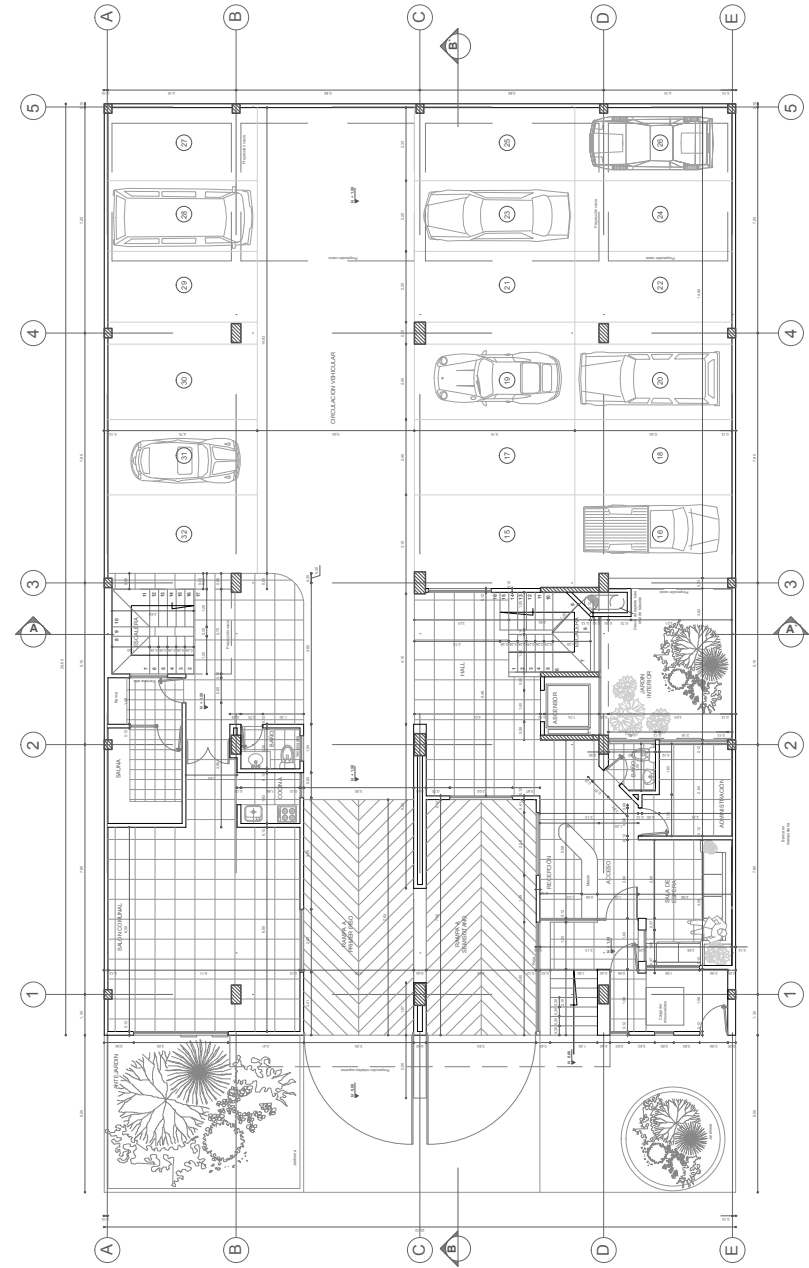

Planta primer piso

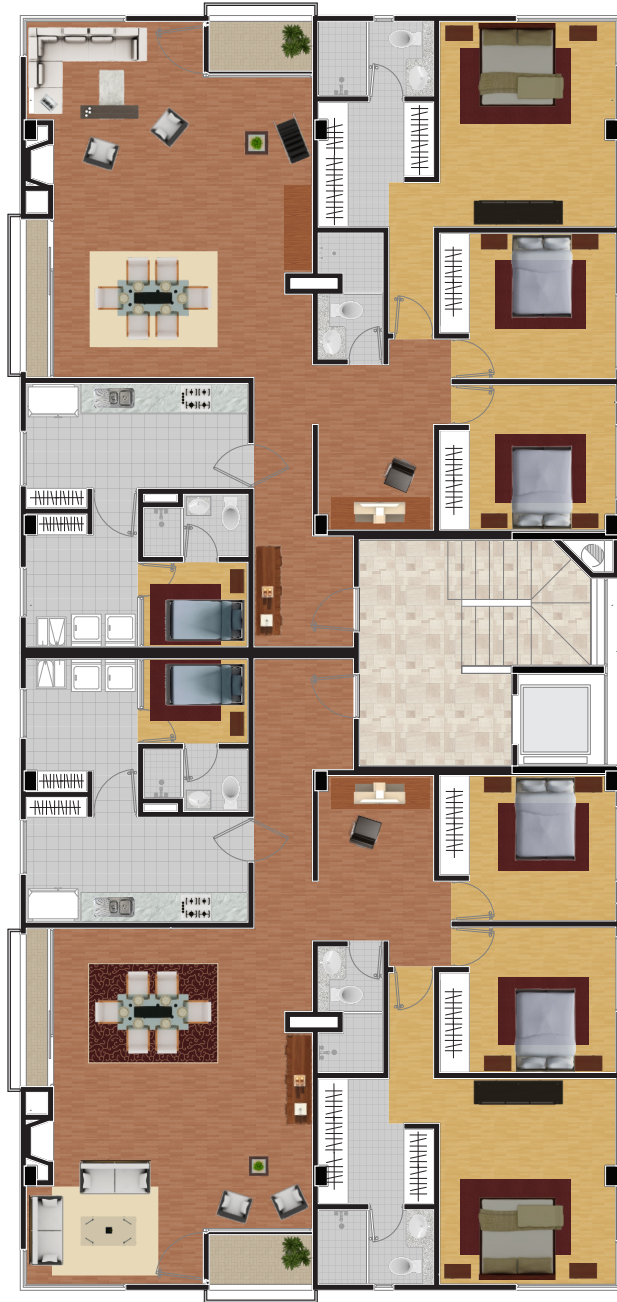

Planta tipo

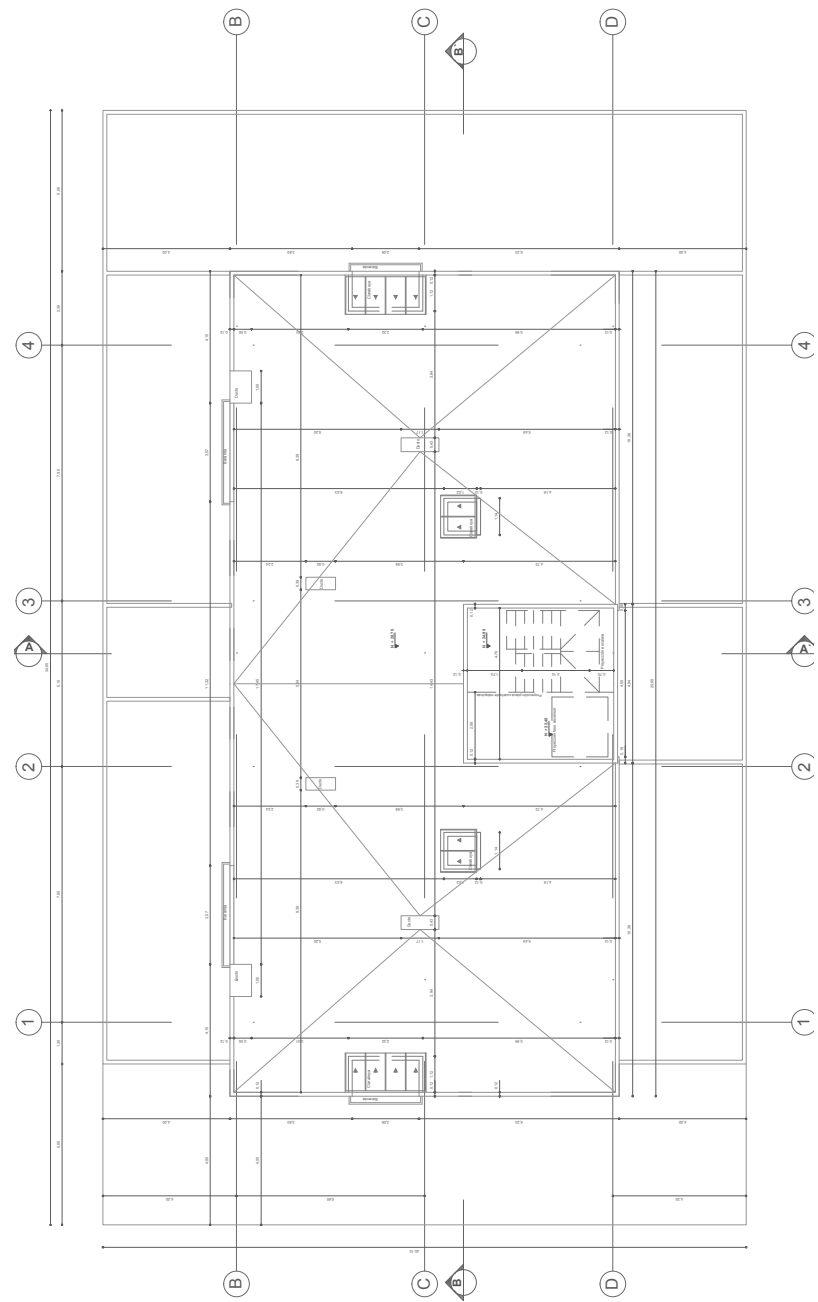

Planta de cubiertas

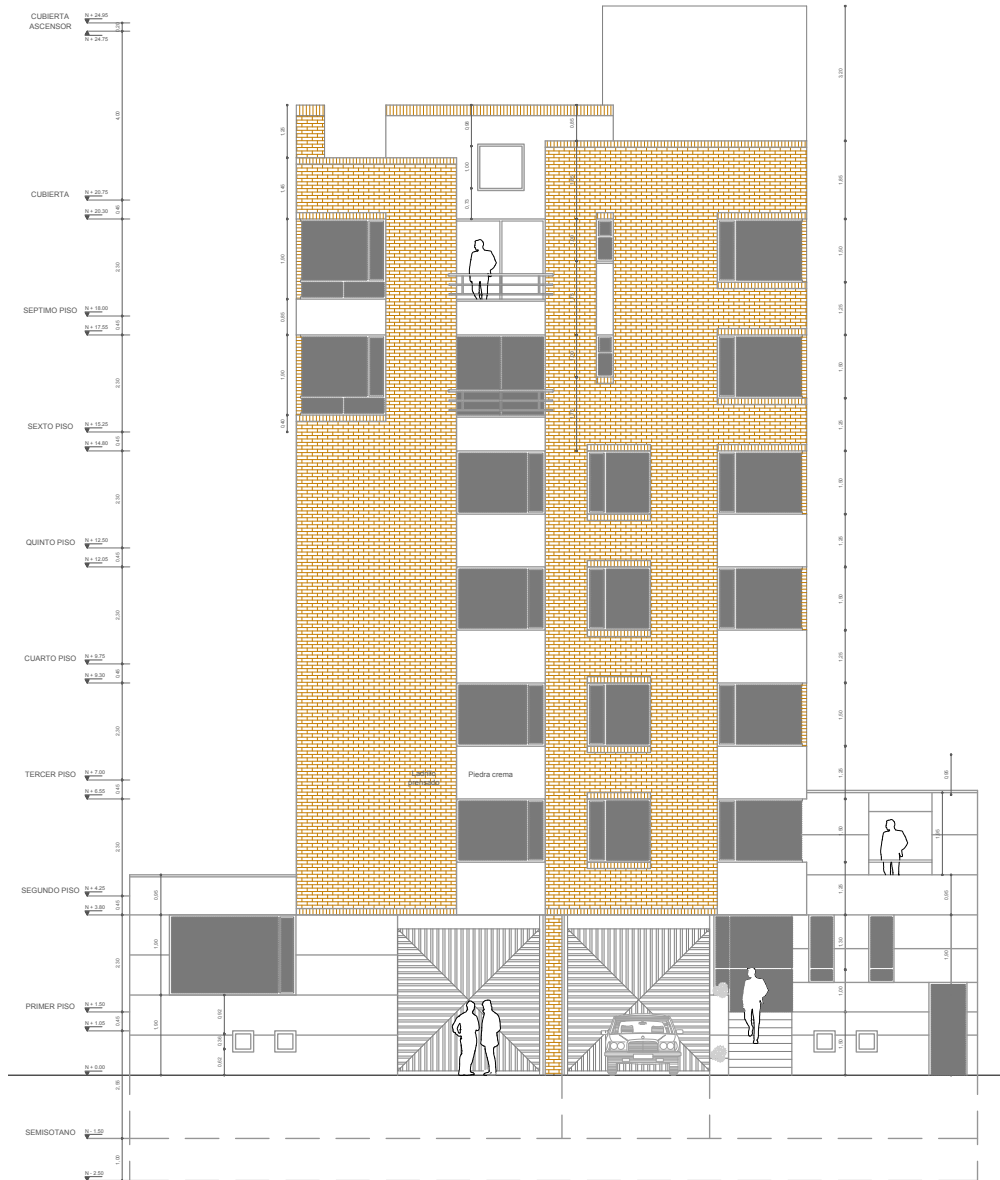

Fachada principal

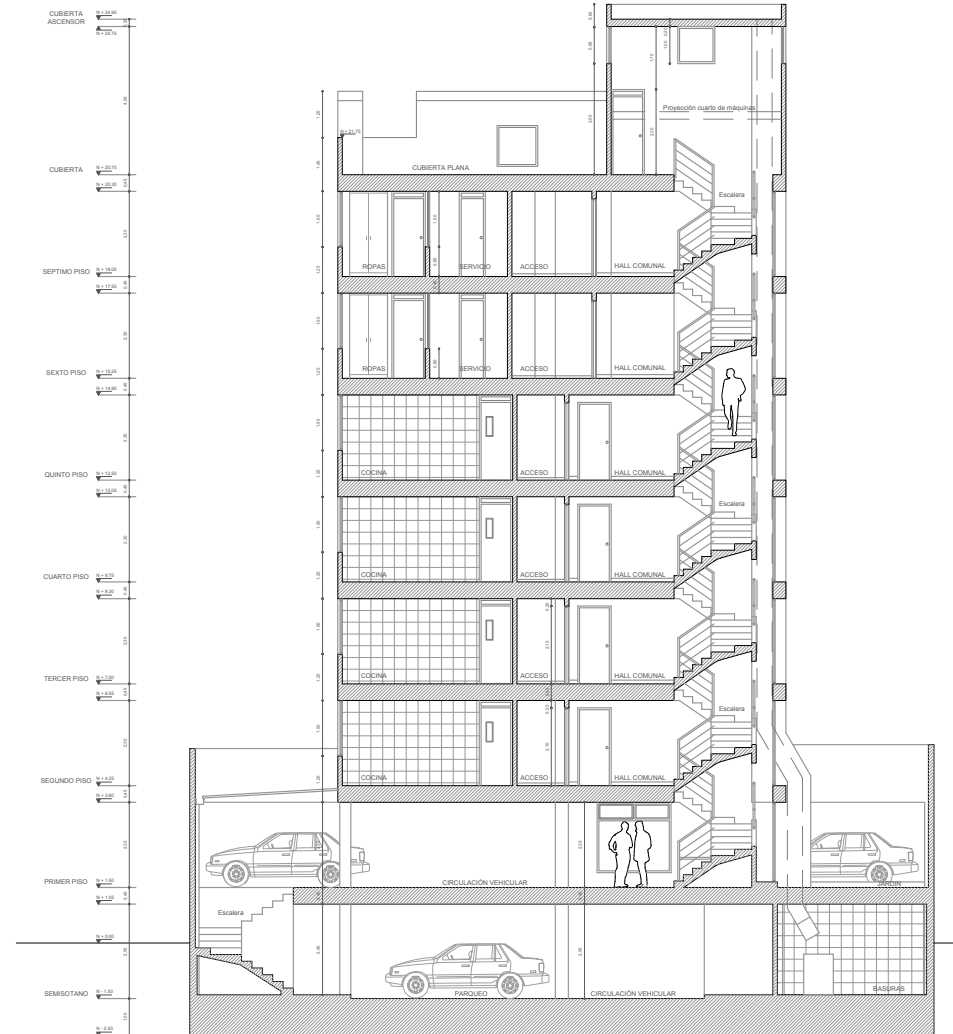

Corte A-A'

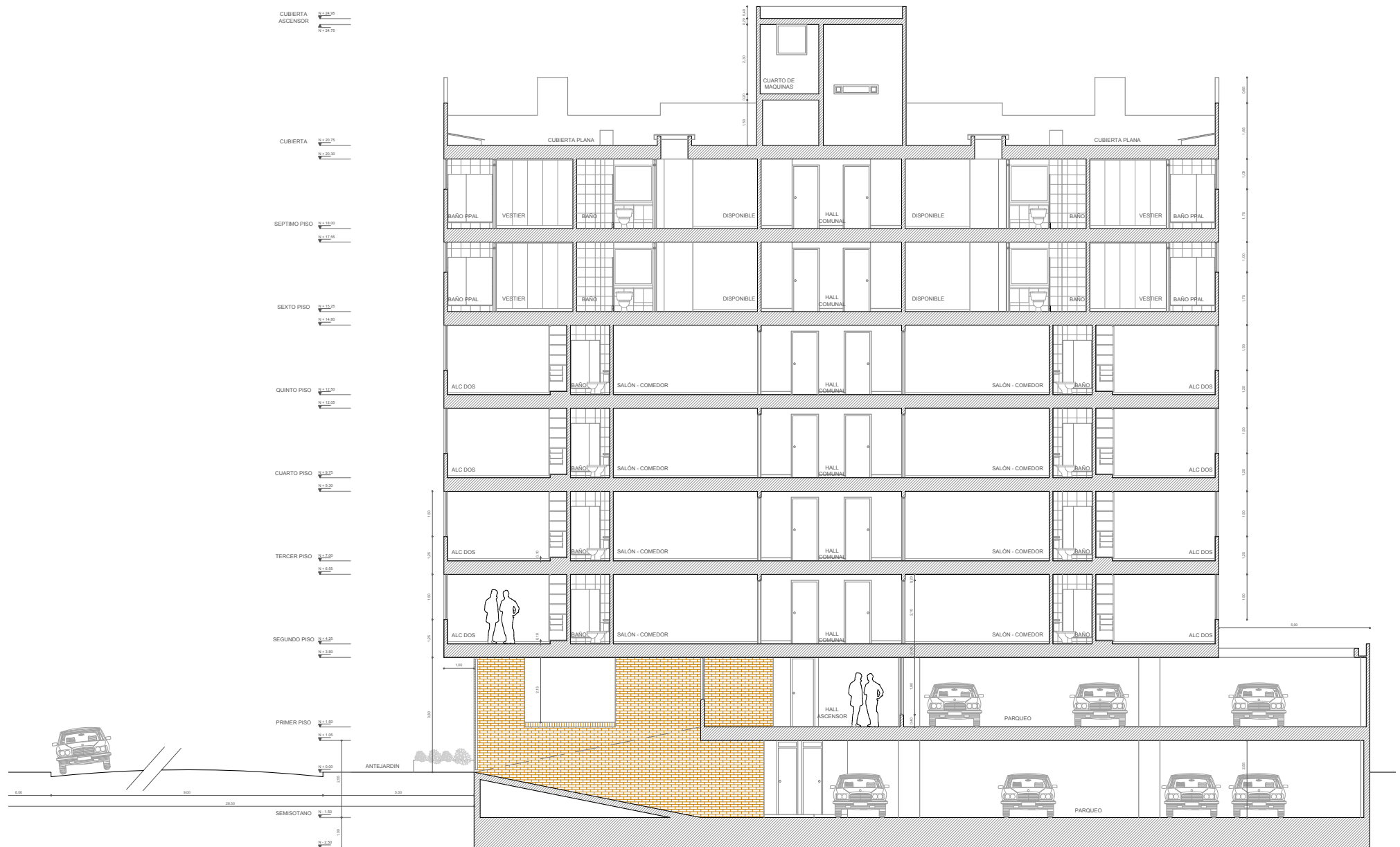

Corte B-B'

08

Casa Barranquilla
kr 45b - 90



Colombia



Atlántico

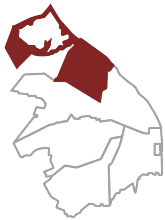

Barranquilla



08

CASA BARRANQUILLA

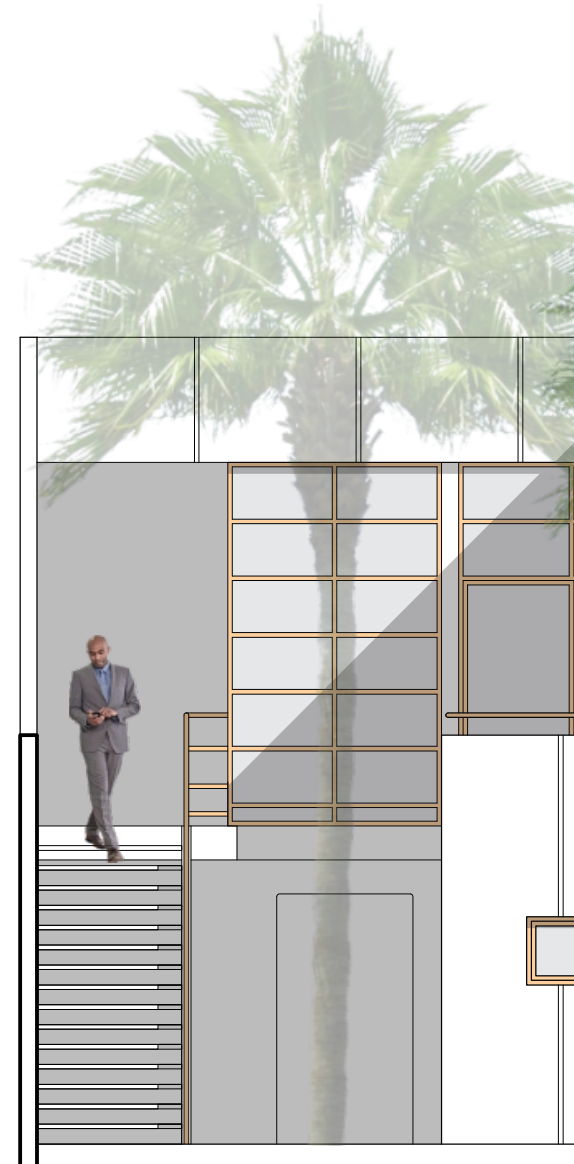



Proyecto profesional de
vivienda unifamiliar

UBICACIÓN

kr 45b 90

ESTADO

construido

AÑO DE REALIZACIÓN

2005

Pisos: 2

Área lote: 651 m²

Área total construida: 477,65m²

Un. parqueaderos privados: 2

Un. parqueaderos visitantes: 0

Un. ciclistas: 0



Planta primer piso

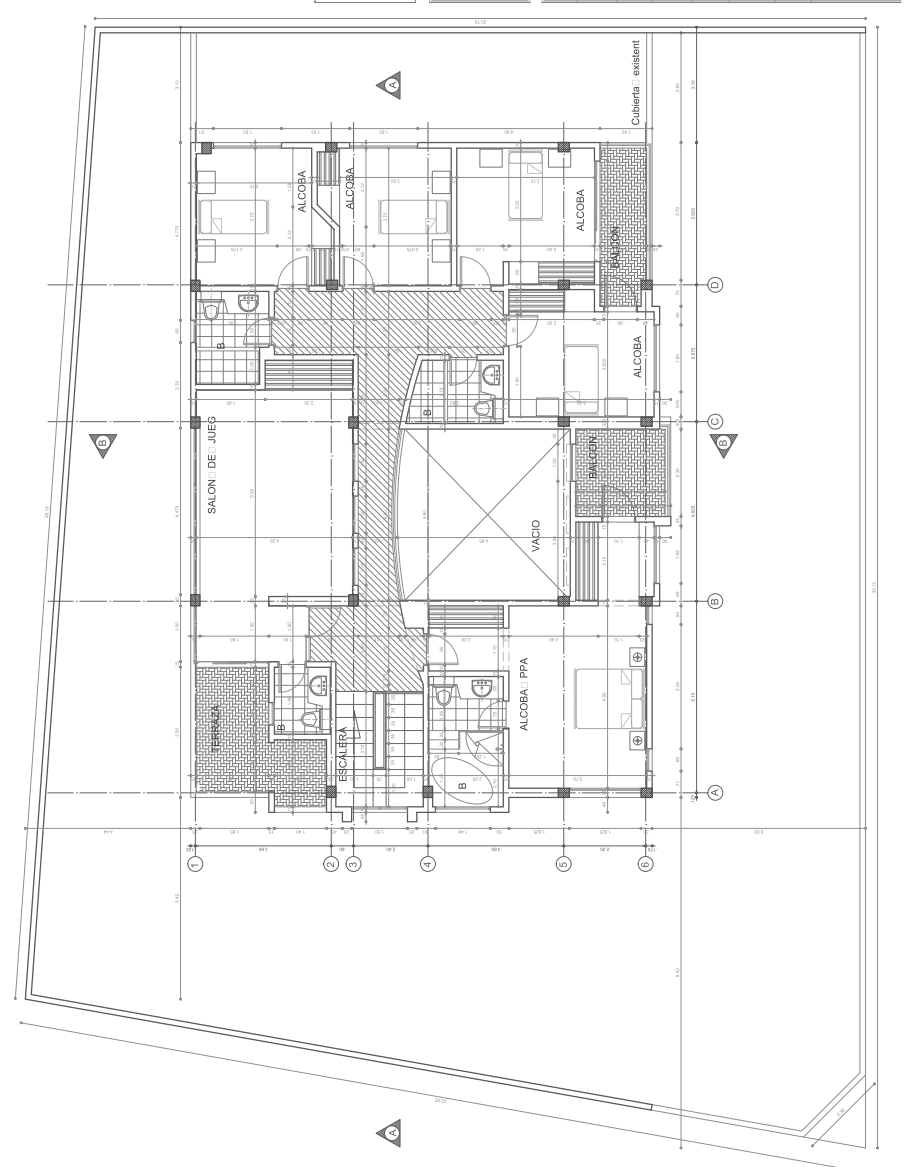

Planta segundo piso

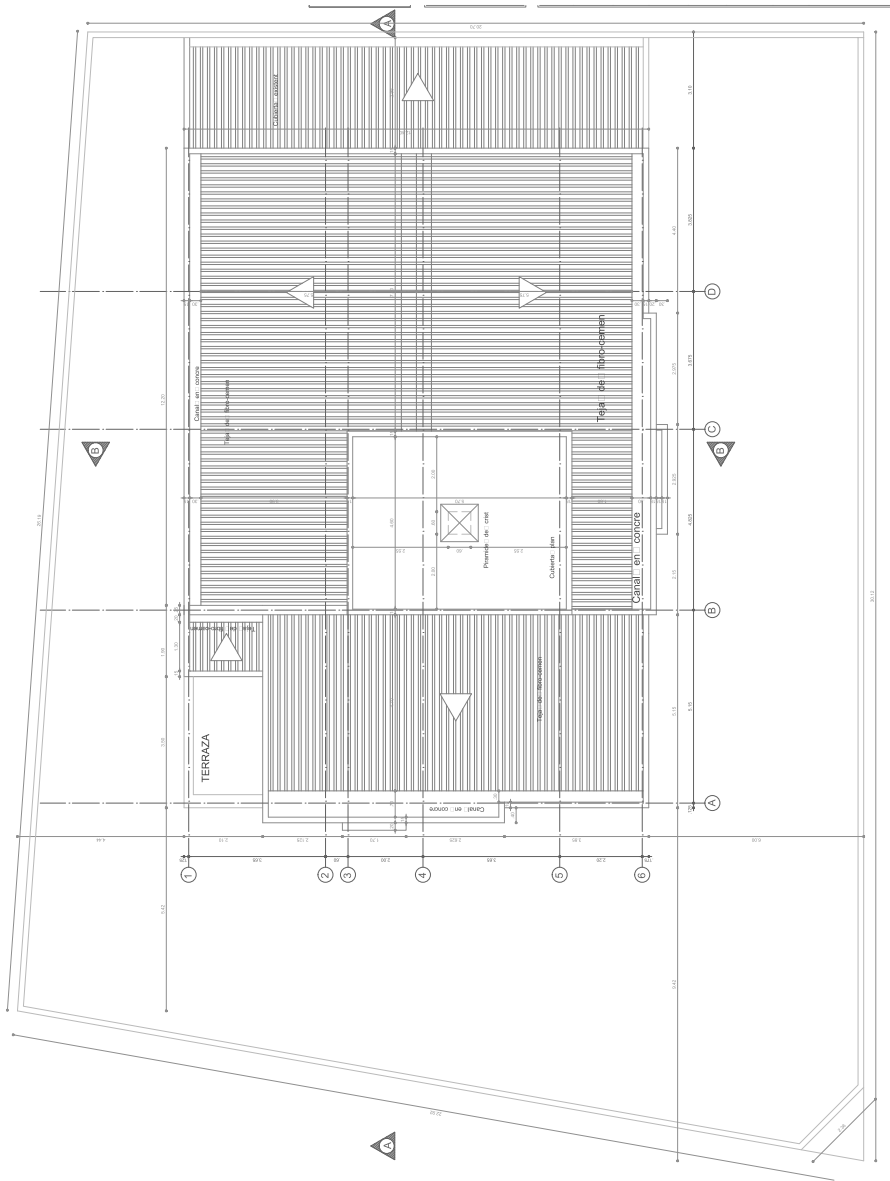

Planta de cubiertas

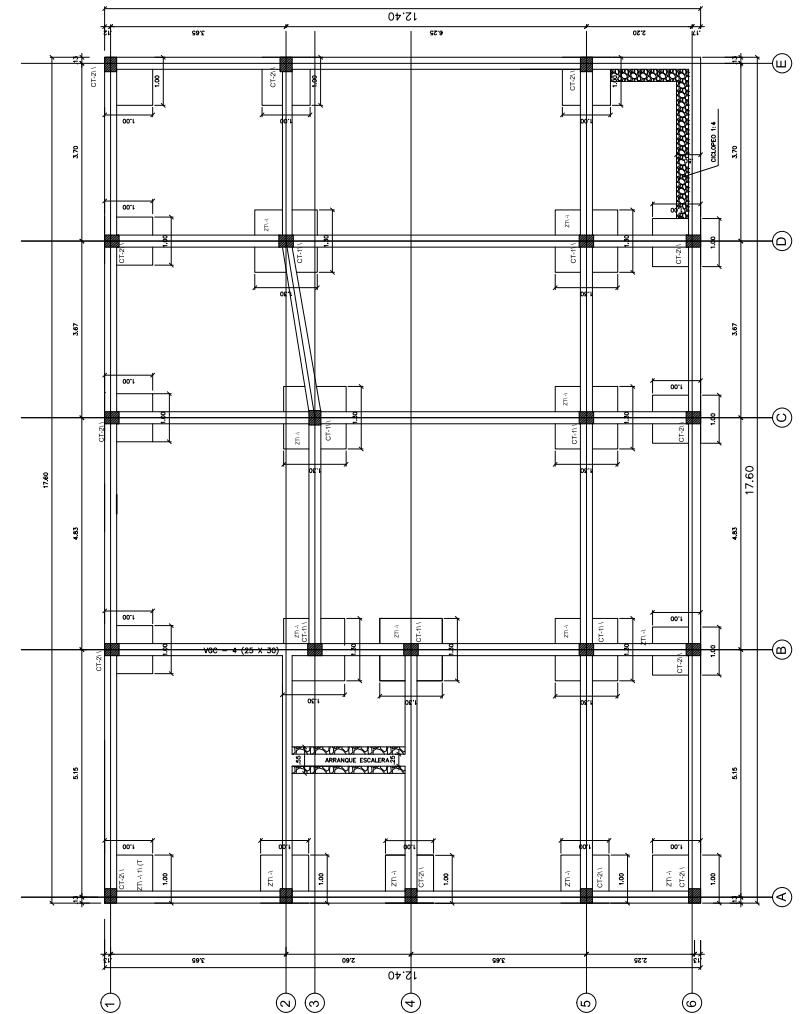

Planta de cimentación

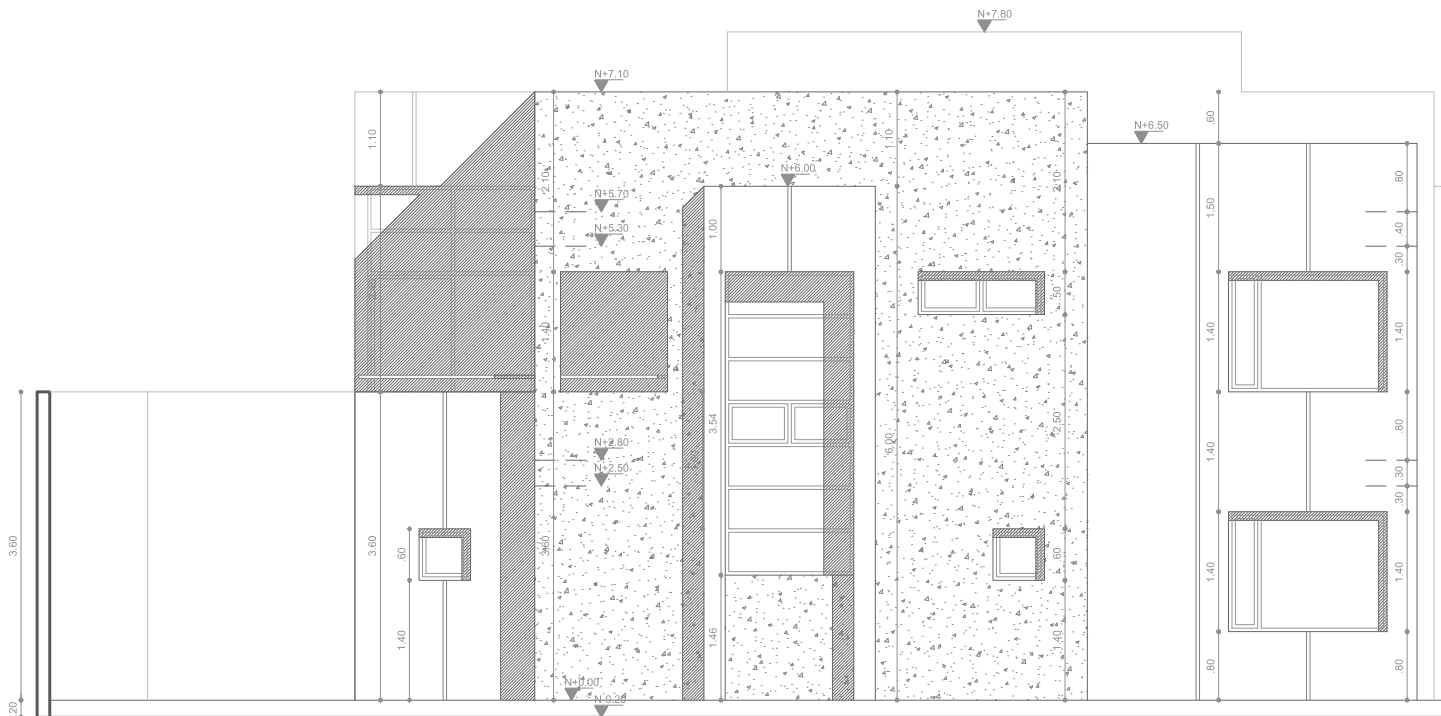
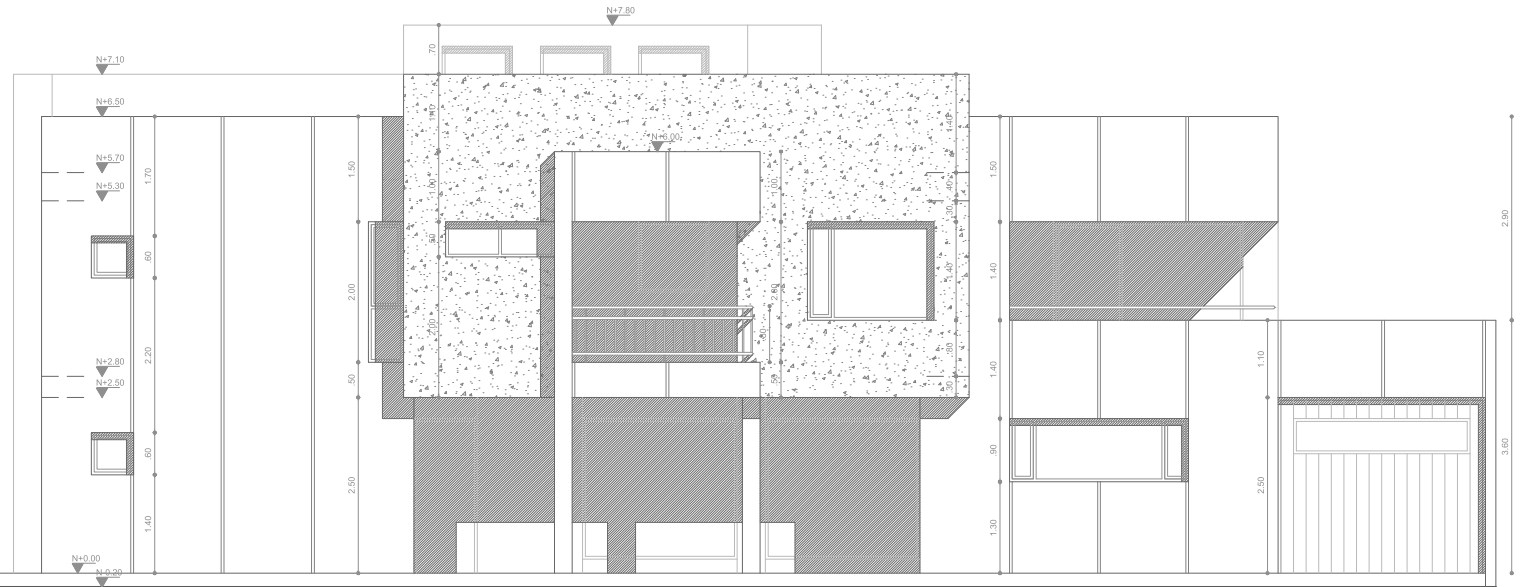

Fachada lateral

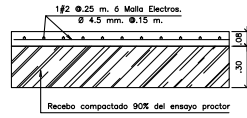
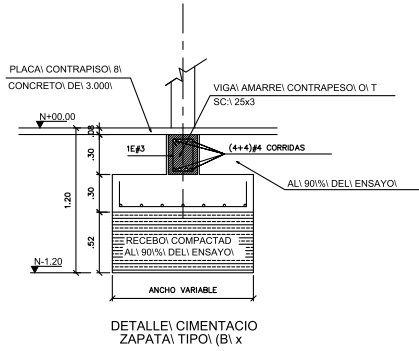

DETALLE\ PLACA\ CONTRAPISO\ t=8

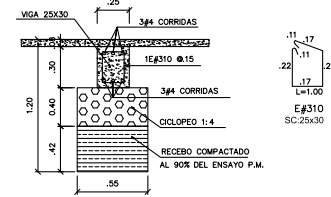

DETALLE\ APOYO\ ESCALE

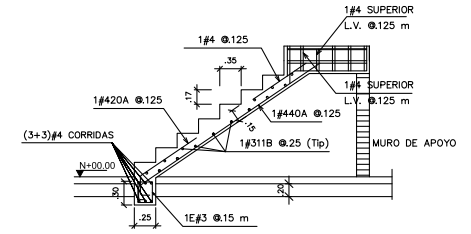

DETALLE\ ESCALER

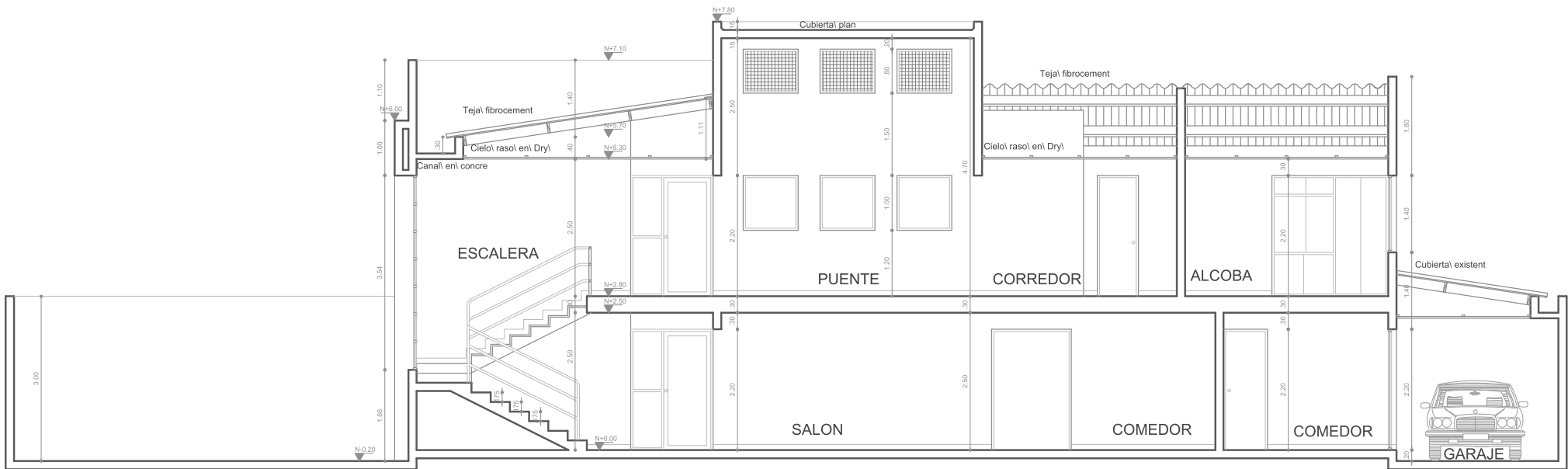

Corte longitudinal

“La arquitectura es la creación de volúmenes y superficies que tengan una función real; donde lo estético es el resultado de lo anterior”.

Alexander Bautista Ortega